



# แผนอัตรากำลัง ๓ ปี

ของ องค์การบริหารส่วนจังหวัดนครพนม  
ประจำปีงบประมาณ พ.ศ. ๒๕๖๔ - ๒๕๖๖

ปรับปรุงครั้งที่ ๒ พ.ศ. ๒๕๖๖



อบจ.นครพนม

กองการเจ้าหน้าที่  
องค์การบริหารส่วนจังหวัดนครพนม  
โทรศัพท์ ๐-๗๓๕๑-๗๙๖๐

## คำนำ

แผนอัตรากำลัง ๓ ปี ขององค์การบริหารส่วนจังหวัดนราธิวาส เป็นเครื่องมือในการวางแผนอัตรากำลังคน พัฒนาคคน ภายในสังกัดองค์การบริหารส่วนจังหวัดนราธิวาสให้ดำเนินการตามภารกิจขององค์การบริหารส่วนจังหวัดนราธิวาส ได้สำเร็จตามวัตถุประสงค์และเป็นไปอย่างมีประสิทธิภาพและประสิทธิผล

การจัดทำแผนอัตรากำลัง ๓ ปี ทำให้องค์การบริหารส่วนจังหวัดนราธิวาส สามารถคาดคะเนได้ว่า ในอนาคตในช่วง ๓ ปี ข้างหน้า จะมีการใช้อัตรากำลังข้าราชการองค์การบริหารส่วนจังหวัด ลูกจ้าง และพนักงานจ้าง ตำแหน่งใด จำนวนเท่าใด จึงจะเหมาะสมกับปริมาณงานและภารกิจขององค์การบริหารส่วนจังหวัดนราธิวาส อีกทั้งเป็นการกำหนดทิศทางและเป้าหมายในการพัฒนาอัตรากำลังข้าราชการองค์การบริหารส่วนจังหวัด ลูกจ้าง และพนักงานจ้าง และใช้เป็นเครื่องมือในการควบคุมภาระค่าใช้จ่ายด้านการบริหารงานบุคคลไม่ให้เกินกว่าร้อยละ ๔๐ ของงบประมาณรายจ่ายประจำปี ได้อีกด้วย

องค์การบริหารส่วนจังหวัดนราธิวาส ได้มีการวางแผนอัตรากำลังใช้ประกอบในการจัดสรรงบประมาณ ด้านการสรรหาข้าราชการองค์การบริหารส่วนจังหวัด ลูกจ้าง และพนักงานจ้าง เพื่อให้การบริหารงานขององค์การบริหารส่วนจังหวัดนราธิวาสเกิดประโยชน์ ต่อประชาชน เกิดผลสัมฤทธิ์ต่อภารกิจตามอำนาจหน้าที่ที่มีประสิทธิภาพ มีความคุ้มค่า สามารถลดขั้นตอนการปฏิบัติงาน ยุบเลิกหน่วยงานที่ไม่จำเป็น ตอบสนองความต้องการของประชาชนได้เป็นอย่างดี จึงปรับปรุงแผนอัตรากำลัง ๓ ปี ครั้งที่ ๒ ในรอบปีงบประมาณ พ.ศ. ๒๕๖๔ - ๒๕๖๖

องค์การบริหารส่วนจังหวัดนราธิวาส

# สารบัญ

	หน้า
๑. หลักการและเหตุผล	๑
๒. วัตถุประสงค์	๓
๓. โครงสร้างการกำหนดส่วนราชการ	
๓.๑ โครงสร้างส่วนราชการ	๕
๓.๒ กรอบตำแหน่งและกรอบอัตรากำลัง	๑๕
๔. ภาระค่าใช้จ่ายเกี่ยวกับเงินเดือนและประโยชน์ตอบแทนอื่น	๒๑
๕. แผนภูมิโครงสร้างการแบ่งส่วนราชการตามแผนอัตรากำลัง ๓ ปี	๓๑
๖. บัญชีแสดงจัดคนลงสู่ตำแหน่งและการกำหนดเลขที่ตำแหน่งในส่วนราชการ	๔๒
๗. ประกาศองค์การบริหารส่วนจังหวัดนราธิวาส	๖๓

## แผนอัตรากำลัง ๓ ปี

# ประจำปีงบประมาณ พ.ศ. ๒๕๖๔ - ๒๕๖๖ องค์การบริหารส่วนจังหวัดนราธิวาส ปรับปรุงครั้งที่ ๒ พ.ศ. ๒๕๖๖

### ๑. หลักการและเหตุผล

ตามที่องค์การบริหารส่วนจังหวัดนราธิวาส ได้ประกาศใช้แผนอัตรากำลัง ๓ ปี (ประจำปีงบประมาณ ๒๕๖๔ - ๒๕๖๖) ฉบับแก้ไขเพิ่มเติม (ฉบับที่ ๑) พ.ศ. ๒๕๖๕ ลงวันที่ ๑๗ มกราคม ๒๕๖๕ ตามมติคณะกรรมการข้าราชการองค์การบริหารส่วนจังหวัด จังหวัดนราธิวาส ครั้งที่ ๑/๒๕๖๕ เมื่อวันที่ ๑๗ มกราคม ๒๕๖๕ โดยให้มีผลบังคับใช้ตั้งแต่วันที่ ๑ กุมภาพันธ์ ๒๕๖๕ เป็นต้นไป และองค์การบริหารส่วนจังหวัดนราธิวาสได้ทบทวนและตรวจสอบกรอบอัตรากำลังและโครงสร้างส่วนราชการขององค์การบริหารส่วนจังหวัดนราธิวาส ปรากฏว่า มีบางส่วนราชการกองที่มีกรอบอัตรากำลัง ไม่สอดคล้องกับโครงสร้างของส่วนราชการ ซึ่งไม่เป็นไปตามแนวทางปฏิบัติตามประกาศ ก.จ. เรื่อง มาตรฐานทั่วไปเกี่ยวกับโครงสร้างการแบ่งส่วนราชการ วิธีการบริหารและปฏิบัติงานของข้าราชการองค์การบริหารส่วนจังหวัด และกิจการอันเกี่ยวกับการบริหารงานบุคคลในองค์การบริหารส่วนจังหวัด (ฉบับที่ ๖) พ.ศ. ๒๕๖๓

ประกอบกับส่วนราชการ สังกัดองค์การบริหารส่วนจังหวัดนราธิวาส ประสงค์ขอกำหนดตำแหน่งเพิ่ม เนื่องจากปริมาณงานและภารกิจงานที่เพิ่มมากขึ้นและเปลี่ยนแปลงไปตามโครงสร้างส่วนราชการใหม่ที่ได้ประกาศใช้ เมื่อวันที่ ๑ กุมภาพันธ์ ๒๕๖๕ โดยมีหลักการและเหตุผล ดังนี้

๑) ในฝ่ายมีกรอบอัตรากำลัง ไม่เป็นไปตามการกำหนดฝ่าย/กลุ่มงาน ต้องกำหนดให้มีตำแหน่งข้าราชการองค์การบริหารส่วนจังหวัดสายผู้ปฏิบัติอย่างน้อย จำนวน ๒ อัตรา โดยให้มีตำแหน่งประเภทวิชาการ จำนวน ๑ อัตรา

๒) ภารกิจงานกิจการขนส่ง (แพขนานยนต์) ตามโครงสร้างส่วนราชการองค์การบริหารส่วนจังหวัดนราธิวาส ได้ตัดโอนภารกิจงานไปสังกัด ฝ่ายนิติการ สำนักปลัด อบจ. แต่อัตรากำลังซึ่งปฏิบัติงานกิจการขนส่งในปัจจุบัน อยู่ภายใต้สังกัด ฝ่ายเครื่องจักรกล กองช่าง ซึ่งไม่เป็นไปตามแนวทางที่กำหนด คือ ตำแหน่งพนักงานจ้างที่อยู่ในส่วนราชการเดิม หากมีการตัดโอนภารกิจไปสังกัดส่วนราชการใหม่ ให้สามารถตัดโอนตำแหน่งพนักงานจ้างที่รับผิดชอบภารกิจนั้นไปสังกัดส่วนราชการใหม่ด้วย ส่งผลให้การบริหารจัดการภายในส่วนราชการของภารกิจงานกิจการขนส่งเกิดความสับสน

๓) สำนักปลัด อบจ. มีความประสงค์ขอปรับปรุงตำแหน่งลูกจ้างประจำ องค์การบริหารส่วนจังหวัดนราธิวาส จำนวน ๑ ราย ได้แก่ นางนางชลิตา พูลศรี ตำแหน่ง หัวหน้าหมวดคนงานและสถานที่ ปรับปรุงเป็นตำแหน่งเจ้าพนักงานธุรการ เนื่องจากงานด้านธุรการของฝ่ายอำนวยการ สำนักปลัด อบจ. มีปริมาณเพิ่มมากขึ้น ประกอบกับมีคำสั่งมอบหมายให้ลูกจ้างประจำรายดังกล่าว ปฏิบัติหน้าที่ด้านงานธุรการ ของสำนักปลัด อบจ. มาแล้วไม่น้อยกว่า ๑ ปี โดยมีคำสั่งมอบหมายงานด้านงานธุรการ ตั้งแต่ปี ๒๕๖๒ จนถึงปัจจุบัน ซึ่งไม่ตรงตามลักษณะหน้าที่ของตำแหน่งในปัจจุบัน

๑.๑ คู่มือการจัดทำหรือการปรับปรุงแผนอัตรากำลัง ๓ ปี ประจำปีงบประมาณ พ.ศ. ๒๕๖๔ - ๒๕๖๖ ขององค์การปกครองส่วนท้องถิ่น แนบท้ายหนังสือสำนักงาน ก.จ. ก.ท. และ ก.อบต. ที่ มท ๐๘๐๙.๒/๗๓๐ ลงวันที่ ๑๙ มิถุนายน ๒๕๖๓ เรื่อง การจัดทำแผนอัตรากำลัง ๓ ปี ประจำปีงบประมาณ พ.ศ. ๒๕๖๔ - ๒๕๖๖

#### ๑๓. การปรับปรุงตำแหน่งอัตรากำลัง ๓ ปี

ในระหว่างการประกาศบังคับใช้แผนอัตรากำลัง ๓ ปี กรณีองค์การปกครองส่วนท้องถิ่น มีเหตุผลความจำเป็นต้องการปรับปรุงโครงสร้างส่วนราชการ การปรับประเภทองค์การปกครองส่วนท้องถิ่น

/การปรับปรุง...

การปรับปรุงระดับตำแหน่ง การกำหนดตำแหน่งเพิ่ม การยุบเลิกตำแหน่ง หรือการอื่นใดที่กระทบต่อแผนอัตราค่าจ้าง ๓ ปี ให้องค์การปกครองส่วนท้องถิ่นเสนอขอความเห็นชอบต่อ ก.จ.จ. ก.ท.จ. ก.อบต.จังหวัด และ ก.เมืองพัทยา แล้วแต่กรณี และให้จัดทำเป็นประกาศปรับปรุงแผนอัตราค่าจ้าง ๓ ปี ทุกครั้ง โดยให้ระบุมติ ก.จ.จ. ก.ท.จ. ก.อบต.จังหวัด และ ก.เมืองพัทยา ครั้งที่เท่าใด เมื่อวันที่เท่าใดให้ชัดเจน เช่น ประกาศปรับปรุงแผนอัตราค่าจ้าง ๓ ปี ประจำปีงบประมาณ ๒๕๖๔ - ๒๕๖๖ ครั้งที่ ....

๑.๒ ประกาศคณะกรรมการข้าราชการองค์การบริหารส่วนจังหวัด จังหวัดนราธิวาส (ก.จ.จ.นราธิวาส) เรื่อง หลักเกณฑ์และเงื่อนไขเกี่ยวกับการบริหารงานบุคคลขององค์การบริหารส่วนจังหวัด ลงวันที่ ๖ พฤศจิกายน ๒๕๕๕

ข้อ ๒๐ ในระหว่างประกาศใช้บังคับแผนอัตราค่าจ้างขององค์การบริหารส่วนจังหวัด หากองค์การบริหารส่วนจังหวัดมีเหตุผลความจำเป็นต้องกำหนดตำแหน่งข้าราชการเพิ่มใหม่นอกเหนือจากที่กำหนดในแผนอัตราค่าจ้าง เพื่อรองรับภารกิจหน้าที่ความรับผิดชอบ ลักษณะงาน หรือปริมาณงานที่เพิ่มมากขึ้น ซึ่งองค์การบริหารส่วนจังหวัดไม่สามารถปรับปรุงการกำหนดตำแหน่งโดยปรับเกลี้ยจากตำแหน่งอื่นได้ และไม่เป็นการทางงบประมาณค่าใช้จ่ายด้านบุคคลขององค์การบริหารส่วนจังหวัด ให้องค์การบริหารส่วนจังหวัดเสนอขอกำหนดตำแหน่งเพิ่มใหม่ต่อ ก.จ.จ. พิจารณาให้ความเห็นชอบก่อน

การเสนอขอกำหนดตำแหน่งเพิ่มใหม่ ให้องค์การบริหารส่วนจังหวัดชี้แจงเหตุผลความจำเป็นที่ต้องขอตำแหน่งให้ ก.จ.จ. พิจารณา โดยมีรายการ ดังต่อไปนี้

- (๑) เหตุผลความจำเป็นที่จะต้องกำหนดตำแหน่งเพิ่มใหม่
  - (๒) ลักษณะงานที่ต้องปฏิบัติ ความยากและคุณภาพของงาน หรือปริมาณงานที่เพิ่มขึ้น จากเดิม ถึงขนาดจำเป็นต้องกำหนดตำแหน่งเพิ่มขึ้นใหม่
  - (๓) ชื่อตำแหน่ง สายงาน ระดับตำแหน่ง และจำนวนตำแหน่งที่ขอเพิ่มใหม่
  - (๔) หน้าที่และความรับผิดชอบของตำแหน่งที่ขอเพิ่มใหม่
  - (๕) ส่วนราชการที่กำหนดตำแหน่งเพิ่มใหม่ โดยให้แสดงกรอบอัตราค่าจ้างที่มีอยู่ตามแผนอัตราค่าจ้างขององค์การบริหารส่วนจังหวัด และตำแหน่งที่ขอเพิ่มใหม่
- (๖) เหตุผลความจำเป็น

ข้อ ๒๒ เมื่อองค์การบริหารส่วนจังหวัดได้รับความเห็นชอบในการกำหนดตำแหน่งเพิ่มใหม่ตามข้อ ๒๐ หรือข้อ ๒๑ แล้วแต่กรณี ให้ถือว่า เป็นการปรับปรุงแผนอัตราค่าจ้างขององค์การบริหารส่วนจังหวัดนั้น โดยให้องค์การบริหารส่วนจังหวัดดำเนินการแก้ไขปรับปรุงรายละเอียดในแผนอัตราค่าจ้างขององค์การบริหารส่วนจังหวัดต่อไป

๑.๓ แนวทางตามประกาศ ก.จ. เรื่อง มาตรฐานทั่วไปเกี่ยวกับโครงสร้างการแบ่งส่วนราชการ วิธีการบริหารและปฏิบัติงานของข้าราชการองค์การบริหารส่วนจังหวัด และกิจการอันเกี่ยวกับการบริหารงานบุคคลในองค์การบริหารส่วนจังหวัด (ฉบับที่ ๖) พ.ศ. ๒๕๖๓ (แนบท้ายหนังสือสำนักงาน ก.จ. ที่ มท ๐๘๐๙.๒/ว๑๒๔ ลงวันที่ ๒๙ กันยายน ๒๕๖๓)

๑. ให้องค์การบริหารส่วนจังหวัดประกาศกำหนดกอง สำนัก หรือส่วนราชการที่เรียกชื่ออย่างอื่นที่เป็นส่วนราชการที่มีความจำเป็นในการบริหารราชการขององค์การบริหารส่วนจังหวัด ตามประกาศคณะกรรมการกลางข้าราชการองค์การบริหารส่วนจังหวัด เรื่อง มาตรฐานทั่วไปเกี่ยวกับโครงสร้างการแบ่งส่วนราชการ วิธีการบริหารและปฏิบัติงานของข้าราชการองค์การบริหารส่วนจังหวัด และกิจการอันเกี่ยวกับการบริหารงานบุคคลในองค์การบริหารส่วนจังหวัด (ฉบับที่ ๖) พ.ศ. ๒๕๖๓ ลงวันที่ ๓๐ กรกฎาคม พ.ศ. ๒๕๖๓ ประกอบด้วย สำนักปลัดองค์การบริหารส่วน

จังหวัด สำนักงานเลขานุการองค์การบริหารส่วนจังหวัด สำนัก/กองยุทธศาสตร์และงบประมาณ สำนัก/กองคลัง สำนัก/กองช่าง สำนัก/กองสาธารณสุข สำนัก/กองการศึกษา ศาสนา และวัฒนธรรม สำนัก/กองการเจ้าหน้าที่ และหน่วยตรวจสอบภายใน และให้กำหนดอำนาจหน้าที่ความรับผิดชอบของกอง สำนัก หรือส่วนราชการที่เรียกชื่ออย่างอื่นภายในกรอบที่กำหนดตามประกาศคณะกรรมการกลางข้าราชการองค์การบริหารส่วนจังหวัด เรื่อง กำหนดกอง สำนัก หรือส่วนราชการที่เรียกชื่ออย่างอื่นขององค์การบริหารส่วนจังหวัด .ศ. ๒๕๖๓ ลงวันที่ ๓๐ กรกฎาคม พ.ศ. ๒๕๖๓ ทั้งนี้ เพื่อให้การกำหนดส่วนราชการหลักเป็นไปตามประกาศดังกล่าวในครั้งแรก ให้องค์การบริหารส่วนจังหวัดเสนอโครงสร้างส่วนราชการหลักเป็นส่วนราชการระดับกลาง และให้กำหนดฝ่าย/กลุ่มงาน อย่างน้อย ๒ ฝ่าย/กลุ่มงาน หรือ ๑ ฝ่าย ๑ กลุ่มงาน ก็ได้ และในแต่ละฝ่าย/กลุ่มงาน ต้องกำหนดให้มีตำแหน่งข้าราชการองค์การบริหารส่วนจังหวัดสายปฏิบัติอย่างน้อย จำนวน ๒ อัตรา โดยให้มีตำแหน่งประเภทวิชาการ จำนวน ๑ อัตรา โดยอาจใช้วิธีการปรับแก้สายตำแหน่งหรือกำหนดตำแหน่งใหม่ได้ โดยความเห็นชอบของ ก.จ.จ. โดยมีต้องประเมินตัวชี้วัด

ทั้งนี้ องค์การบริหารส่วนจังหวัดสามารถกำหนดตำแหน่งพนักงานจ้างให้สอดคล้องกับภารกิจได้ตามความเหมาะสม สำหรับตำแหน่งพนักงานจ้างที่อยู่ในส่วนราชการเดิม หากมีการจัดโอนภารกิจไปสังกัดส่วนราชการใหม่ ให้สามารถตัดโอนตำแหน่งพนักงานจ้างที่รับผิดชอบภารกิจนั้นไปสังกัดส่วนราชการใหม่ด้วย

๓. เมื่อองค์การบริหารส่วนจังหวัดได้ขอความเห็นชอบต่อ ก.จ.จ. ดำเนินการให้เป็นไปตามประกาศ ก.จ. เรื่อง มาตรฐานทั่วไปเกี่ยวกับโครงสร้างการแบ่งส่วนราชการ วิธีการบริหารและปฏิบัติงานของข้าราชการองค์การบริหารส่วนจังหวัด และกิจการอันเกี่ยวกับการบริหารงานบุคคลในองค์การบริหารส่วนจังหวัด (ฉบับที่ ๖) พ.ศ. ๒๕๖๓ ลงวันที่ ๓๐ กรกฎาคม พ.ศ. ๒๕๖๓ และประกาศ ก.จ. เรื่อง กำหนดกอง สำนัก หรือส่วนราชการที่เรียกชื่ออย่างอื่นขององค์การบริหารส่วนจังหวัด พ.ศ. ๒๕๖๓ ลงวันที่ ๓๐ กรกฎาคม พ.ศ. ๒๕๖๓ และแนวทางปฏิบัตินี้แล้ว ถือว่าเป็นการปรับปรุงแผนอัตรากำลึง ๓ ปี โดยให้องค์การบริหารส่วนจังหวัดประกาศปรับปรุงแผนอัตรากำลึง ๓ ปี และประกาศโครงสร้างส่วนราชการและอำนาจหน้าที่ของส่วนราชการดังกล่าวต่อไป

๑.๔ หนังสือสำนักงาน ก.จ. ก.ท. และ ก.อบต. ที่ มท ๐๘๐๙.๕/ว ๑๒๑ ลงวันที่ ๑๔ พฤษภาคม ๒๕๕๓ เรื่อง การบริหารงานบุคคลของลูกจ้างประจำ

๑.๕ หนังสือสำนักงาน ก.จ. ก.ท. และ ก.อบต. ที่ มท ๐๘๐๙.๗/ว ๙ ลงวันที่ ๑๔ กุมภาพันธ์ ๒๕๖๐ เรื่อง ชักซ้อมแนวทางการบริหารงานบุคคลของลูกจ้างประจำ

จากหลักการและเหตุผลดังกล่าว องค์การบริหารส่วนจังหวัดนราธิวาส จึงได้จัดทำแผนอัตรากำลึง ๓ ปี ประจำปีงบประมาณ พ.ศ. ๒๕๖๔ - ๒๕๖๕ ปรับปรุงครั้งที่ ๒ พ.ศ. ๒๕๖๖ เพื่อให้สอดคล้องกับประกาศคณะกรรมการกลางข้าราชการองค์การบริหารส่วนจังหวัด (ก.จ.) และประกาศคณะกรรมการข้าราชการองค์การบริหารส่วนจังหวัด จังหวัดนราธิวาส (ก.จ.จ.นราธิวาส)

## ๒. วัตถุประสงค์

๒.๑ เพื่อให้องค์การบริหารส่วนจังหวัดนราธิวาส มีโครงสร้างการแบ่งงานและระบบงานที่เหมาะสมไม่ซ้ำซ้อน

๒.๒ เพื่อให้องค์การบริหารส่วนจังหวัดนราธิวาส มีการกำหนดประเภทตำแหน่ง สายงาน การจัดอัตรากำลึง โครงสร้างส่วนราชการให้เหมาะสมกับอำนาจหน้าที่ขององค์การบริหารส่วนจังหวัดนราธิวาส ตามพระราชบัญญัติองค์การบริหารส่วนจังหวัด พ.ศ. ๒๕๔๐ และที่แก้ไขเพิ่มเติมถึง (ฉบับที่ ๕) พ.ศ. ๒๕๖๒ และพระราชบัญญัติกำหนดแผนและขั้นตอนการกระจายอำนาจให้องค์กรปกครองส่วนท้องถิ่น พ.ศ. ๒๕๔๒

๒.๓ เพื่อให้คณะกรรมการข้าราชการองค์การบริหารส่วนจังหวัด จังหวัดนราธิวาส (ก.จ.จ.นราธิวาส) สามารถตรวจสอบความถูกต้องและเหมาะสมของการกำหนดตำแหน่งและการใช้ตำแหน่งข้าราชการองค์การบริหารส่วนจังหวัด

๒.๔ เพื่อเป็นแนวทางการดำเนินการวางแผนอัตรากำลึง การพัฒนาบุคลากรขององค์การบริหารส่วนจังหวัดนราธิวาส

๒.๕ เพื่อให้องค์การบริหารส่วนจังหวัดนราธิวาส สามารถวางแผนอัตรากำลัง ในการบรรจุแต่งตั้งข้าราชการ เพื่อให้การบริหารงานขององค์การบริหารส่วนจังหวัดเกิดประโยชน์ต่อประชาชน เกิดผลสัมฤทธิ์ต่อภารกิจ ตามอำนาจหน้าที่ ให้เกิดประสิทธิภาพ มีความคุ้มค่า สามารถลดขั้นตอนการปฏิบัติงาน ลดภารกิจและยุบเลิกหน่วยงานที่ไม่จำเป็นการปฏิบัติภารกิจ และตอบสนองความต้องการของประชาชนได้เป็นอย่างดี

๒.๖ เพื่อให้องค์การบริหารส่วนจังหวัดนราธิวาส สามารถควบคุมภาระค่าใช้จ่ายด้านการบริหารงานบุคคล ให้เป็นไปตามที่กฎหมายกำหนด

๓. โครงสร้างการกำหนดส่วนราชการ

๓.๑ โครงสร้างส่วนราชการ

โครงสร้างตามแผนอัตรากำลังปัจจุบัน	โครงสร้างตามแผนอัตรากำลังใหม่	หมายเหตุ
<p><b>๑. สำนักปลัด อบจ.</b></p> <p><b>๑.๑ ฝ่ายอำนวยการ</b></p> <ul style="list-style-type: none"> <li>- งานธุรการ</li> <li>- งานประชุมข้าราชการและผู้บริหาร</li> <li>- งานวิเทศสัมพันธ์</li> <li>- งานส่งเสริมและพัฒนาเทคโนโลยีสารสนเทศ</li> <li>- งานราชการทั่วไป</li> <li>- งานรัฐพิธี ราชพิธี พิธีการต่างๆ</li> <li>- งานป้องกันและบรรเทาสาธารณภัย</li> <li>- งานเทศกาล</li> <li>- งานรักษาความสงบเรียบร้อย</li> <li>- งานคุ้มครอง ดูแลและบำรุงรักษาทรัพยากรธรรมชาติ</li> <li>- งานประสานหน่วยงานอื่นๆ</li> <li>- งานอื่นที่ไม่มีส่วนราชการได้รับผิดชอบ</li> </ul> <p><b>๑.๒ ฝ่ายนิติการ</b></p> <ul style="list-style-type: none"> <li>- งานนิติการ</li> <li>- งานการพาณิชย์</li> <li>- งานการเลือกตั้ง</li> <li>- งานการสอบสวน</li> <li>- งานกิจการขนส่ง</li> <li>- งานทะเบียนขนส่ง</li> <li>- งานตราข้อบัญญัติองค์การบริหารส่วนจังหวัดที่ไม่ใช่ข้อบัญญัติงบประมาณรายจ่าย</li> <li>- งานอื่นๆ ที่เกี่ยวข้องและที่ได้รับมอบหมาย</li> </ul> <p><b>๑.๓ ฝ่ายสวัสดิการสังคม</b></p> <ul style="list-style-type: none"> <li>- งานสังคมสงเคราะห์</li> <li>- งานส่งเสริมการเกษตร</li> <li>- งานส่งเสริมและพัฒนาอาชีพ</li> <li>- งานพัฒนาคุณภาพชีวิตเด็ก สตรี ผู้สูงอายุ</li> <li>- งานสวัสดิการสังคม</li> <li>- งานพัฒนาคุณภาพชีวิต งานพัฒนาสังคม</li> </ul>	<p><b>๑. สำนักปลัด อบจ.</b></p> <p><b>๑.๑ ฝ่ายอำนวยการ</b></p> <ul style="list-style-type: none"> <li>- งานธุรการ</li> <li>- งานประชุมข้าราชการและผู้บริหาร</li> <li>- งานวิเทศสัมพันธ์</li> <li>- งานส่งเสริมและพัฒนาเทคโนโลยีสารสนเทศ</li> <li>- งานราชการทั่วไป</li> <li>- งานรัฐพิธี ราชพิธี พิธีการต่างๆ</li> <li>- งานป้องกันและบรรเทาสาธารณภัย</li> <li>- งานเทศกาล</li> <li>- งานรักษาความสงบเรียบร้อย</li> <li>- งานคุ้มครอง ดูแลและบำรุงรักษาทรัพยากรธรรมชาติ</li> <li>- งานประสานหน่วยงานอื่นๆ</li> <li>- งานอื่นที่ไม่มีส่วนราชการได้รับผิดชอบ</li> </ul> <p><b>๑.๒ ฝ่ายนิติการ</b></p> <ul style="list-style-type: none"> <li>- งานนิติการ</li> <li>- งานการพาณิชย์</li> <li>- งานการเลือกตั้ง</li> <li>- งานการสอบสวน</li> <li>- งานกิจการขนส่ง</li> <li>- งานทะเบียนขนส่ง</li> <li>- งานตราข้อบัญญัติองค์การบริหารส่วนจังหวัดที่ไม่ใช่ข้อบัญญัติงบประมาณรายจ่าย</li> <li>- งานอื่นๆ ที่เกี่ยวข้องและที่ได้รับมอบหมาย</li> </ul> <p><b>๑.๓ ฝ่ายสวัสดิการสังคม</b></p> <ul style="list-style-type: none"> <li>- งานสังคมสงเคราะห์</li> <li>- งานส่งเสริมการเกษตร</li> <li>- งานส่งเสริมและพัฒนาอาชีพ</li> <li>- งานพัฒนาคุณภาพชีวิตเด็ก สตรี ผู้สูงอายุ</li> <li>- งานสวัสดิการสังคม</li> <li>- งานพัฒนาคุณภาพชีวิต งานพัฒนาสังคม</li> </ul>	



โครงสร้างตามแผนอัตรากำลังปัจจุบัน	โครงสร้างตามแผนอัตรากำลังใหม่	หมายเหตุ
<p>และจัดระเบียบชุมชน</p> <ul style="list-style-type: none"> <li>- งานพัฒนาสังคมและผู้ด้อยโอกาส</li> <li>- งานอื่นๆ ที่เกี่ยวข้องและที่ได้รับมอบหมาย</li> </ul> <p><b>๑.๔ ฝ่ายส่งเสริมการท่องเที่ยว</b></p> <ul style="list-style-type: none"> <li>- งานพัฒนาการท่องเที่ยว</li> <li>- งานส่งเสริมการท่องเที่ยว</li> <li>- งานประสานเกี่ยวกับการท่องเที่ยวกับหน่วยงานต่างๆ ที่เกี่ยวข้อง</li> <li>- งานอื่นๆ ที่เกี่ยวข้องและที่ได้รับมอบหมาย</li> </ul> <p><b>๒. สำนักงานเลขานุการองค์การบริหารส่วนจังหวัด</b></p> <p><b>๒.๑ ฝ่ายกิจการคณะผู้บริหาร</b></p> <ul style="list-style-type: none"> <li>- งานการประชุมกรรมการต่างๆของคณะผู้บริหาร งานจัดทำระเบียบวาระการประชุมและรายงานการประชุมของคณะผู้บริหาร</li> <li>- งานติดตามผลการปฏิบัติงานตามมติของคณะผู้บริหาร</li> <li>- งานระเบียบการทะเบียนประวัติของคณะผู้บริหาร</li> <li>- งานสิทธิสวัสดิการของคณะผู้บริหาร งานบริการข้อมูลสถิติ ช่วยเหลือให้คำแนะนำทางวิชาการเกี่ยวกับกิจการคณะผู้บริหาร</li> <li>- งานการประชาสัมพันธ์กิจการสภา อบจ.</li> <li>- งานส่งเสริมการมีส่วนร่วมของประชาชนในการปกครองท้องถิ่น</li> <li>- งานส่งเสริมประชาธิปไตยความเสมอภาคและสิทธิเสรีภาพของประชาชน</li> <li>- งานอื่นๆ ที่เกี่ยวข้องและได้รับมอบหมาย</li> </ul> <p><b>๒.๒ ฝ่ายกิจการสภา</b></p> <ul style="list-style-type: none"> <li>- งานส่งเสริมและพัฒนาสมาชิกสภาองค์การบริหารส่วนจังหวัด</li> <li>- งานการจัดทำทะเบียนประวัติ งานระเบียบการทะเบียนประวัติ</li> <li>- งานสิทธิและสวัสดิการของคณะผู้บริหารและสมาชิกสภาองค์การบริหารส่วนจังหวัด</li> <li>- งานออกบัตรประจำตัวและหนังสือรับรอง</li> </ul>	<p>และจัดระเบียบชุมชน</p> <ul style="list-style-type: none"> <li>- งานพัฒนาสังคมและผู้ด้อยโอกาส</li> <li>- งานอื่นๆ ที่เกี่ยวข้องและที่ได้รับมอบหมาย</li> </ul> <p><b>๑.๔ ฝ่ายส่งเสริมการท่องเที่ยว</b></p> <ul style="list-style-type: none"> <li>- งานพัฒนาการท่องเที่ยว</li> <li>- งานส่งเสริมการท่องเที่ยว</li> <li>- งานประสานเกี่ยวกับการท่องเที่ยวกับหน่วยงานต่างๆ ที่เกี่ยวข้อง</li> <li>- งานอื่นๆ ที่เกี่ยวข้องและที่ได้รับมอบหมาย</li> </ul> <p><b>๒. สำนักงานเลขานุการองค์การบริหารส่วนจังหวัด</b></p> <p><b>๒.๑ ฝ่ายกิจการคณะผู้บริหาร</b></p> <ul style="list-style-type: none"> <li>- งานการประชุมกรรมการต่างๆของคณะผู้บริหาร งานจัดทำระเบียบวาระการประชุมและรายงานการประชุมของคณะผู้บริหาร</li> <li>- งานติดตามผลการปฏิบัติงานตามมติของคณะผู้บริหาร</li> <li>- งานระเบียบการทะเบียนประวัติของคณะผู้บริหาร</li> <li>- งานสิทธิสวัสดิการของคณะผู้บริหาร งานบริการข้อมูลสถิติ ช่วยเหลือให้คำแนะนำทางวิชาการเกี่ยวกับกิจการคณะผู้บริหาร</li> <li>- งานการประชาสัมพันธ์กิจการสภา อบจ.</li> <li>- งานส่งเสริมการมีส่วนร่วมของประชาชนในการปกครองท้องถิ่น</li> <li>- งานส่งเสริมประชาธิปไตยความเสมอภาคและสิทธิเสรีภาพของประชาชน</li> <li>- งานอื่นๆ ที่เกี่ยวข้องและได้รับมอบหมาย</li> </ul> <p><b>๒.๒ ฝ่ายกิจการสภา</b></p> <ul style="list-style-type: none"> <li>- งานส่งเสริมและพัฒนาสมาชิกสภาองค์การบริหารส่วนจังหวัด</li> <li>- งานการจัดทำทะเบียนประวัติ งานระเบียบการทะเบียนประวัติ</li> <li>- งานสิทธิและสวัสดิการของคณะผู้บริหารและสมาชิกสภาองค์การบริหารส่วนจังหวัด</li> <li>- งานออกบัตรประจำตัวและหนังสือรับรอง</li> </ul>	

โครงสร้างตามแผนอัตรากำลังปัจจุบัน	โครงสร้างตามแผนอัตรากำลังใหม่	หมายเหตุ
<p>ของคณะผู้บริหารและของสมาชิกสภาองค์การบริหารส่วนจังหวัด</p> <ul style="list-style-type: none"> <li>- งานเลขานุการของคณะผู้บริหารองค์การบริหารส่วนจังหวัด</li> </ul> <p><b>๒.๓ ฝ่ายการประชุม</b></p> <ul style="list-style-type: none"> <li>- งานการประชุมสภาองค์การบริหารส่วนจังหวัด</li> <li>- งานการจัดระเบียบวาระและรายงานการประชุม คณะกรรมการต่างๆ ของสภาองค์การบริหารส่วนจังหวัด</li> <li>- งานกฎหมายและระเบียบข้อบังคับการประชุม</li> <li>- งานเลขานุการสภาองค์การบริหารส่วนจังหวัด</li> <li>- งานตั้งกระทู้ถาม ข้อซักถาม ขององค์การบริหารส่วนจังหวัดนราธิวาส</li> <li>- งานธุรการ งานสารบรรณ งานการเจ้าหน้าที่</li> <li>- งานอื่นๆ ที่เกี่ยวข้องและที่ได้รับมอบหมาย</li> </ul> <p><b>๓. กองคลัง</b></p> <p><b>๓.๑ ฝ่ายบริหารงานคลัง</b></p> <ul style="list-style-type: none"> <li>- งานการรับเงิน</li> <li>- งานการจ่ายเงิน</li> <li>- งานนำส่งเงิน การเก็บรักษาเงินและเอกสารทางการเงิน</li> <li>- งานตรวจสอบใบสำคัญและฎีกาทุกประเภท</li> <li>- งานเกี่ยวกับเงินเดือน ค่าจ้าง ค่าตอบแทน และเงินอื่นๆ</li> <li>- งานบำเหน็จบำนาญ</li> <li>- งานการจัดสรรเงินต่างๆ</li> <li>- งานบริการข้อมูล สถิติ ช่วยเหลือให้คำแนะนำทางวิชาการด้านการเงิน การคลัง</li> <li>- งานการดำเนินงานเกี่ยวกับสหกรณ์ ฌปค.</li> <li>- งานขอกู้เงิน</li> <li>- งานอื่นๆ ที่เกี่ยวข้องและได้รับมอบหมาย</li> </ul> <p><b>๓.๒ ฝ่ายสถิติการคลัง</b></p> <ul style="list-style-type: none"> <li>- งานการจัดทำบัญชี</li> <li>- งานตรวจสอบบัญชีทุกประเภท</li> </ul>	<p>ของคณะผู้บริหารและของสมาชิกสภาองค์การบริหารส่วนจังหวัด</p> <ul style="list-style-type: none"> <li>- งานเลขานุการของคณะผู้บริหารองค์การบริหารส่วนจังหวัด</li> </ul> <p><b>๒.๓ ฝ่ายการประชุม</b></p> <ul style="list-style-type: none"> <li>- งานการประชุมสภาองค์การบริหารส่วนจังหวัด</li> <li>- งานการจัดระเบียบวาระและรายงานการประชุม คณะกรรมการต่างๆ ของสภาองค์การบริหารส่วนจังหวัด</li> <li>- งานกฎหมายและระเบียบข้อบังคับการประชุม</li> <li>- งานเลขานุการสภาองค์การบริหารส่วนจังหวัด</li> <li>- งานตั้งกระทู้ถาม ข้อซักถาม ขององค์การบริหารส่วนจังหวัดนราธิวาส</li> <li>- งานธุรการ งานสารบรรณ งานการเจ้าหน้าที่</li> <li>- งานอื่นๆ ที่เกี่ยวข้องและที่ได้รับมอบหมาย</li> </ul> <p><b>๓. กองคลัง</b></p> <p><b>๓.๑ ฝ่ายบริหารงานคลัง</b></p> <ul style="list-style-type: none"> <li>- งานการรับเงิน</li> <li>- งานการจ่ายเงิน</li> <li>- งานนำส่งเงิน การเก็บรักษาเงินและเอกสารทางการเงิน</li> <li>- งานตรวจสอบใบสำคัญและฎีกาทุกประเภท</li> <li>- งานเกี่ยวกับเงินเดือน ค่าจ้าง ค่าตอบแทน และเงินอื่นๆ</li> <li>- งานบำเหน็จบำนาญ</li> <li>- งานการจัดสรรเงินต่างๆ</li> <li>- งานบริการข้อมูล สถิติ ช่วยเหลือให้คำแนะนำทางวิชาการด้านการเงิน การคลัง</li> <li>- งานการดำเนินงานเกี่ยวกับสหกรณ์ ฌปค.</li> <li>- งานขอกู้เงิน</li> <li>- งานอื่นๆ ที่เกี่ยวข้องและได้รับมอบหมาย</li> </ul> <p><b>๓.๒ ฝ่ายสถิติการคลัง</b></p> <ul style="list-style-type: none"> <li>- งานการจัดทำบัญชี</li> <li>- งานตรวจสอบบัญชีทุกประเภท</li> </ul>	

โครงสร้างตามแผนอัตรากำลังปัจจุบัน	โครงสร้างตามแผนอัตรากำลังใหม่	หมายเหตุ
<ul style="list-style-type: none"> <li>- งานจัดทำหรือช่วยจัดทำงบประมาณและเงินนอกงบประมาณ</li> <li>- งานเกี่ยวกับสถานะการเงินการคลัง</li> <li>- งานทะเบียนคุมเงินรายได้และรายจ่ายต่างๆ</li> <li>- งานทะเบียนคุมการเบิกจ่ายเงินงบประมาณ</li> <li>- งานธุรการงานสารบรรณของกอง</li> <li>- งานจัดทำงบทดลอง และงบการเงิน ประจำเดือนและประจำปี</li> <li>- งานจัดเก็บเอกสารทางการเงิน</li> <li>- งานบริการข้อมูล สถิติ ช่วยเหลือให้คำแนะนำทางวิชาการด้านการเงิน การคลัง</li> <li>- งานอื่นๆ ที่เกี่ยวข้องและได้รับมอบหมาย</li> </ul> <p><b>๓.๓ ฝ่ายพัฒนารายได้</b></p> <ul style="list-style-type: none"> <li>- งานการจัดเก็บและเร่งรัดรายได้</li> <li>- งานวางแผนพัฒนารายได้</li> <li>- งานประชาสัมพันธ์การจัดเก็บรายได้</li> <li>- งานสรุปผล สถิติการจัดเก็บภาษีและค่าธรรมเนียม</li> <li>- งานศึกษาวิเคราะห์ข้อระเบียบข้อกฎหมาย</li> <li>- งานบริการข้อมูล สถิติ ช่วยเหลือให้คำแนะนำทางวิชาการด้านการจัดเก็บรายได้</li> <li>- งานตอบข้อซักถาม ข้อเสนอแนะของสำนักงานตรวจเงินแผ่นดินและจังหวัด</li> <li>- งานอื่นๆ ที่เกี่ยวข้องและที่ได้รับมอบหมาย</li> </ul> <p><b>๔. กองช่าง</b></p> <p><b>๔.๑ ฝ่ายเครื่องจักรกล</b></p> <ul style="list-style-type: none"> <li>- งานซ่อมบำรุงเครื่องจักรกลและยานพาหนะ</li> <li>- งานจัดทำทะเบียนประวัติการซ่อมบำรุงเครื่องจักรกล</li> <li>- งานแผนการบำรุงรักษาเครื่องจักรกลและยานพาหนะ</li> <li>- งานจัดทำทะเบียนควบคุมการจัดซื้อ เก็บรักษาการเบิกจ่ายวัสดุ อุปกรณ์ อะไหล่ น้ำมันเชื้อเพลิง</li> <li>- งานแผนงานด้านวิศวกรรมเครื่องกล</li> <li>- งานสนับสนุนช่วยเหลือเครื่องจักรกล</li> </ul>	<ul style="list-style-type: none"> <li>- งานจัดทำหรือช่วยจัดทำงบประมาณและเงินนอกงบประมาณ</li> <li>- งานเกี่ยวกับสถานะการเงินการคลัง</li> <li>- งานทะเบียนคุมเงินรายได้และรายจ่ายต่างๆ</li> <li>- งานทะเบียนคุมการเบิกจ่ายเงินงบประมาณ</li> <li>- งานธุรการงานสารบรรณของกอง</li> <li>- งานจัดทำงบทดลอง และงบการเงิน ประจำเดือนและประจำปี</li> <li>- งานจัดเก็บเอกสารทางการเงิน</li> <li>- งานบริการข้อมูล สถิติ ช่วยเหลือให้คำแนะนำทางวิชาการด้านการเงิน การคลัง</li> <li>- งานอื่นๆ ที่เกี่ยวข้องและได้รับมอบหมาย</li> </ul> <p><b>๓.๓ ฝ่ายพัฒนารายได้</b></p> <ul style="list-style-type: none"> <li>- งานการจัดเก็บและเร่งรัดรายได้</li> <li>- งานวางแผนพัฒนารายได้</li> <li>- งานประชาสัมพันธ์การจัดเก็บรายได้</li> <li>- งานสรุปผล สถิติการจัดเก็บภาษีและค่าธรรมเนียม</li> <li>- งานศึกษาวิเคราะห์ข้อระเบียบข้อกฎหมาย</li> <li>- งานบริการข้อมูล สถิติ ช่วยเหลือให้คำแนะนำทางวิชาการด้านการจัดเก็บรายได้</li> <li>- งานตอบข้อซักถาม ข้อเสนอแนะของสำนักงานตรวจเงินแผ่นดินและจังหวัด</li> <li>- งานอื่นๆ ที่เกี่ยวข้องและที่ได้รับมอบหมาย</li> </ul> <p><b>๔. กองช่าง</b></p> <p><b>๔.๑ ฝ่ายเครื่องจักรกล</b></p> <ul style="list-style-type: none"> <li>- งานซ่อมบำรุงเครื่องจักรกลและยานพาหนะ</li> <li>- งานจัดทำทะเบียนประวัติการซ่อมบำรุงเครื่องจักรกล</li> <li>- งานแผนการบำรุงรักษาเครื่องจักรกลและยานพาหนะ</li> <li>- งานจัดทำทะเบียนควบคุมการจัดซื้อ เก็บรักษาการเบิกจ่ายวัสดุ อุปกรณ์ อะไหล่ น้ำมันเชื้อเพลิง</li> <li>- งานแผนงานด้านวิศวกรรมเครื่องกล</li> <li>- งานสนับสนุนช่วยเหลือเครื่องจักรกล</li> </ul>	

โครงสร้างตามแผนอัตรากำลังปัจจุบัน	โครงสร้างตามแผนอัตรากำลังใหม่	หมายเหตุ
<ul style="list-style-type: none"> <li>- งานควบคุม ดูแล เก็บรักษาพัสดุครุภัณฑ์</li> <li>- งานติดตามดูแลแพขนานยนต์</li> <li>- งานบริการข้อมูล สถิติ ช่วยเหลือ ให้คำแนะนำทางวิชาการด้านวิศวกรรมเครื่องกล</li> <li>- งานอื่นๆ ที่เกี่ยวข้องและที่ได้รับมอบหมาย</li> </ul> <p><b>๔.๒ ฝ่ายสาธารณูปโภค</b></p> <ul style="list-style-type: none"> <li>- งานแหล่งน้ำ</li> <li>- งานเกี่ยวกับการประปา</li> <li>- งานเกี่ยวกับการช่างสุขาภิบาล</li> <li>- งานปรับปรุงภูมิทัศน์</li> <li>- งานผังเมืองตามพระราชบัญญัติการผังเมือง</li> <li>- งานควบคุมอาคารตามกฎหมายว่าด้วยการควบคุมอาคาร</li> <li>- งานช่วยเหลือสนับสนุนการป้องกันและบรรเทาสาธารณภัย</li> <li>- งานช่วยเหลือสนับสนุนด้านทรัพยากรธรรมชาติและสิ่งแวดล้อม</li> <li>- งานบริการข้อมูล สถิติ ช่วยเหลือ ให้คำแนะนำทางวิชาการด้านวิศวกรรมต่างๆ</li> <li>- งานสาธารณูปโภค</li> <li>- ช่วยเหลือสนับสนุนด้านทรัพยากรธรรมชาติและสิ่งแวดล้อม</li> <li>- งานอื่นๆ ที่เกี่ยวข้องและได้รับมอบหมาย</li> </ul> <p><b>๔.๓ ฝ่ายก่อสร้างและซ่อมบำรุง</b></p> <ul style="list-style-type: none"> <li>- งานจัดทำทะเบียนประวัติโครงสร้างพื้นฐานอาคาร สะพาน คลอง แหล่งน้ำ</li> <li>- งานติดตั้งซ่อมบำรุงระบบไฟส่องสว่างและไฟสัญญาณจราจร</li> <li>- งานตรวจสอบการก่อสร้าง</li> <li>- งานอาคารสถานที่</li> <li>- งานจัดทำแผนปฏิบัติงานก่อสร้างและซ่อมบำรุงประจำปี</li> <li>- งานควบคุมการก่อสร้างและซ่อมบำรุง</li> <li>- งานจัดทำประวัติติดตามควบคุมการปฏิบัติงาน</li> </ul>	<ul style="list-style-type: none"> <li>- งานควบคุม ดูแล เก็บรักษาพัสดุครุภัณฑ์</li> <li>- งานติดตามดูแลแพขนานยนต์</li> <li>- งานบริการข้อมูล สถิติ ช่วยเหลือ ให้คำแนะนำทางวิชาการด้านวิศวกรรมเครื่องกล</li> <li>- งานอื่นๆ ที่เกี่ยวข้องและที่ได้รับมอบหมาย</li> </ul> <p><b>๔.๒ ฝ่ายสาธารณูปโภค</b></p> <ul style="list-style-type: none"> <li>- งานแหล่งน้ำ</li> <li>- งานเกี่ยวกับการประปา</li> <li>- งานเกี่ยวกับการช่างสุขาภิบาล</li> <li>- งานปรับปรุงภูมิทัศน์</li> <li>- งานผังเมืองตามพระราชบัญญัติการผังเมือง</li> <li>- งานควบคุมอาคารตามกฎหมายว่าด้วยการควบคุมอาคาร</li> <li>- งานช่วยเหลือสนับสนุนการป้องกันและบรรเทาสาธารณภัย</li> <li>- งานช่วยเหลือสนับสนุนด้านทรัพยากรธรรมชาติและสิ่งแวดล้อม</li> <li>- งานบริการข้อมูล สถิติ ช่วยเหลือ ให้คำแนะนำทางวิชาการด้านวิศวกรรมต่างๆ</li> <li>- งานสาธารณูปโภค</li> <li>- ช่วยเหลือสนับสนุนด้านทรัพยากรธรรมชาติและสิ่งแวดล้อม</li> <li>- งานอื่นๆ ที่เกี่ยวข้องและได้รับมอบหมาย</li> </ul> <p><b>๔.๓ ฝ่ายก่อสร้างและซ่อมบำรุง</b></p> <ul style="list-style-type: none"> <li>- งานจัดทำทะเบียนประวัติโครงสร้างพื้นฐานอาคาร สะพาน คลอง แหล่งน้ำ</li> <li>- งานติดตั้งซ่อมบำรุงระบบไฟส่องสว่างและไฟสัญญาณจราจร</li> <li>- งานตรวจสอบการก่อสร้าง</li> <li>- งานอาคารสถานที่</li> <li>- งานจัดทำแผนปฏิบัติงานก่อสร้างและซ่อมบำรุงประจำปี</li> <li>- งานควบคุมการก่อสร้างและซ่อมบำรุง</li> <li>- งานจัดทำประวัติติดตามควบคุมการปฏิบัติงาน</li> </ul>	

โครงสร้างตามแผนอัตรากำลังปัจจุบัน	โครงสร้างตามแผนอัตรากำลังใหม่	หมายเหตุ
<p>เครื่องจักรกล</p> <ul style="list-style-type: none"> <li>- งานบริการข้อมูล สถิติ ช่วยเหลือให้คำแนะนำทางด้านวิศวกรรมโยธา</li> <li>- งานอื่นๆ ที่เกี่ยวข้องและที่ได้รับมอบหมาย</li> </ul> <p><b>๔.๔ ฝ่ายสำรวจและออกแบบ</b></p> <ul style="list-style-type: none"> <li>- งานธุรการ สารบรรณ</li> <li>- งานสำรวจ งานออกแบบ งานเขียนแบบ</li> <li>- งานประมาณราคา งานจัดทำราคากลาง</li> <li>- งานจัดทำข้อมูลด้านวิศวกรรมต่างๆ</li> <li>- งานจัดเก็บและทดสอบคุณภาพวัสดุ</li> <li>- งานควบคุมการก่อสร้างและซ่อมบำรุง</li> <li>- งานข้อมูลสารสนเทศ จัดทำข้อมูลระบบสารสนเทศทางภูมิศาสตร์และจัดระบบฐานข้อมูลเชิงพื้นที่ โดยใช้ข้อมูลภาคสนาม</li> <li>- งานสำรวจและจัดทำแผนที่</li> <li>- งานกำหนดมาตรฐานงานก่อสร้าง</li> <li>- งานอื่นๆ ที่เกี่ยวข้องและได้รับมอบหมาย</li> </ul> <p><b>๕. กองสาธารณสุข</b></p> <p><b>๕.๑ ฝ่ายบริหารงานสาธารณสุข</b></p> <ul style="list-style-type: none"> <li>- งานวางแผนสาธารณสุข</li> <li>- งานสัตวแพทย์</li> <li>- งานบริการสาธารณสุข</li> <li>- งานส่งเสริมสุขภาพ</li> <li>- งานป้องกันและควบคุมโรค</li> <li>- งานอื่นๆ ที่เกี่ยวข้องและที่ได้รับมอบหมาย</li> </ul> <p><b>๕.๒ ฝ่ายส่งเสริมสิ่งแวดล้อม</b></p> <ul style="list-style-type: none"> <li>- งานส่งเสริมคุณภาพสิ่งแวดล้อม</li> <li>- งานสุขาภิบาลและสิ่งแวดล้อม</li> <li>- งานรักษาความสะอาด</li> <li>- งานอื่นๆ ที่เกี่ยวข้องและที่ได้รับมอบหมาย</li> </ul> <p><b>๖. กองยุทธศาสตร์และงบประมาณ</b></p> <p><b>๖.๑ ฝ่ายนโยบายและแผนงาน</b></p> <ul style="list-style-type: none"> <li>- งานวิเคราะห์นโยบายและแผน</li> <li>- งานยุทธศาสตร์ขององค์การบริหารส่วนจังหวัด</li> </ul>	<p>เครื่องจักรกล</p> <ul style="list-style-type: none"> <li>- งานบริการข้อมูล สถิติ ช่วยเหลือให้คำแนะนำทางด้านวิศวกรรมโยธา</li> <li>- งานอื่นๆ ที่เกี่ยวข้องและที่ได้รับมอบหมาย</li> </ul> <p><b>๔.๔ ฝ่ายสำรวจและออกแบบ</b></p> <ul style="list-style-type: none"> <li>- งานธุรการ สารบรรณ</li> <li>- งานสำรวจ งานออกแบบ งานเขียนแบบ</li> <li>- งานประมาณราคา งานจัดทำราคากลาง</li> <li>- งานจัดทำข้อมูลด้านวิศวกรรมต่างๆ</li> <li>- งานจัดเก็บและทดสอบคุณภาพวัสดุ</li> <li>- งานควบคุมการก่อสร้างและซ่อมบำรุง</li> <li>- งานข้อมูลสารสนเทศ จัดทำข้อมูลระบบสารสนเทศทางภูมิศาสตร์และจัดระบบฐานข้อมูลเชิงพื้นที่ โดยใช้ข้อมูลภาคสนาม</li> <li>- งานสำรวจและจัดทำแผนที่</li> <li>- งานกำหนดมาตรฐานงานก่อสร้าง</li> <li>- งานอื่นๆ ที่เกี่ยวข้องและได้รับมอบหมาย</li> </ul> <p><b>๕. กองสาธารณสุข</b></p> <p><b>๕.๑ ฝ่ายบริหารงานสาธารณสุข</b></p> <ul style="list-style-type: none"> <li>- งานวางแผนสาธารณสุข</li> <li>- งานสัตวแพทย์</li> <li>- งานบริการสาธารณสุข</li> <li>- งานส่งเสริมสุขภาพ</li> <li>- งานป้องกันและควบคุมโรค</li> <li>- งานอื่นๆ ที่เกี่ยวข้องและที่ได้รับมอบหมาย</li> </ul> <p><b>๕.๒ ฝ่ายส่งเสริมสิ่งแวดล้อม</b></p> <ul style="list-style-type: none"> <li>- งานส่งเสริมคุณภาพสิ่งแวดล้อม</li> <li>- งานสุขาภิบาลและสิ่งแวดล้อม</li> <li>- งานรักษาความสะอาด</li> <li>- งานอื่นๆ ที่เกี่ยวข้องและที่ได้รับมอบหมาย</li> </ul> <p><b>๖. กองยุทธศาสตร์และงบประมาณ</b></p> <p><b>๖.๑ ฝ่ายนโยบายและแผนงาน</b></p> <ul style="list-style-type: none"> <li>- งานวิเคราะห์นโยบายและแผน</li> <li>- งานยุทธศาสตร์ขององค์การบริหารส่วนจังหวัด</li> </ul>	

โครงสร้างตามแผนอัตรากำลังปัจจุบัน	โครงสร้างตามแผนอัตรากำลังใหม่	หมายเหตุ
<ul style="list-style-type: none"> <li>- งานประสานแผนพัฒนาของ อปท.ในเขตจังหวัด</li> <li>- งานระบบสารสนเทศเพื่อการวางแผนและประเมินผล (e-plan)</li> <li>- งานจัดทำแผนพัฒนา อบจ.</li> <li>- งานส่งเสริมการมีส่วนร่วมของประชาชนในการพัฒนาท้องถิ่น</li> <li>- งานคณะกรรมการพัฒนา อบจ.นราธิวาส</li> <li>- งานคณะกรรมการจัดทำแผนพัฒนา อบจ.นราธิวาส</li> <li>- งานจัดทำแผนการดำเนินงานประจำปี</li> <li>- งานอื่นๆ ที่เกี่ยวข้องและที่ได้รับมอบหมาย</li> </ul> <p><b>๖.๒ ฝ่ายงบประมาณ</b></p> <ul style="list-style-type: none"> <li>- งานงบประมาณ</li> <li>- งานเสนอแนะขอรับการจัดสรรเงินอุดหนุนขององค์การบริหารส่วนจังหวัดนราธิวาส</li> <li>- งานจัดทำข้อบัญญัติงบประมาณรายจ่ายประจำปีและฉบับเพิ่มเติม</li> <li>- งานการโอนงบประมาณ</li> <li>- งานเกี่ยวกับโครงการเงินอุดหนุน</li> <li>- งานแก้ไขเปลี่ยนแปลงงบประมาณ</li> <li>- งานอื่นๆ ที่เกี่ยวข้องและที่ได้รับมอบหมาย</li> </ul> <p><b>๖.๓ ฝ่ายสถิติข้อมูลและสารสนเทศ</b></p> <ul style="list-style-type: none"> <li>- งานประชาสัมพันธ์</li> <li>- งานบริการและเผยแพร่วิชาการ</li> <li>- งานสถิติข้อมูล</li> <li>- งานประชาสัมพันธ์</li> <li>- งานสารสนเทศ</li> <li>- งานจัดทำและพัฒนาระบบข้อมูลสารสนเทศขององค์การบริหารส่วนจังหวัดนราธิวาส</li> <li>- งานบริการข้อมูลสถิติช่วยเหลือทางวิชาการ</li> <li>- งานอื่นๆ ที่เกี่ยวข้องและที่ได้รับมอบหมาย</li> </ul> <p><b>๖.๔ ฝ่ายตรวจติดตามและประเมินผล</b></p> <ul style="list-style-type: none"> <li>- งานตรวจติดตามและประเมินผลแผนงานและโครงการ</li> </ul>	<ul style="list-style-type: none"> <li>- งานประสานแผนพัฒนาของ อปท.ในเขตจังหวัด</li> <li>- งานระบบสารสนเทศเพื่อการวางแผนและประเมินผล (e-plan)</li> <li>- งานจัดทำแผนพัฒนา อบจ.</li> <li>- งานส่งเสริมการมีส่วนร่วมของประชาชนในการพัฒนาท้องถิ่น</li> <li>- งานคณะกรรมการพัฒนา อบจ.นราธิวาส</li> <li>- งานคณะกรรมการจัดทำแผนพัฒนา อบจ.นราธิวาส</li> <li>- งานจัดทำแผนการดำเนินงานประจำปี</li> <li>- งานอื่นๆ ที่เกี่ยวข้องและที่ได้รับมอบหมาย</li> </ul> <p><b>๖.๒ ฝ่ายงบประมาณ</b></p> <ul style="list-style-type: none"> <li>- งานงบประมาณ</li> <li>- งานเสนอแนะขอรับการจัดสรรเงินอุดหนุนขององค์การบริหารส่วนจังหวัดนราธิวาส</li> <li>- งานจัดทำข้อบัญญัติงบประมาณรายจ่ายประจำปีและฉบับเพิ่มเติม</li> <li>- งานการโอนงบประมาณ</li> <li>- งานเกี่ยวกับโครงการเงินอุดหนุน</li> <li>- งานแก้ไขเปลี่ยนแปลงงบประมาณ</li> <li>- งานอื่นๆ ที่เกี่ยวข้องและที่ได้รับมอบหมาย</li> </ul> <p><b>๖.๓ ฝ่ายสถิติข้อมูลและสารสนเทศ</b></p> <ul style="list-style-type: none"> <li>- งานประชาสัมพันธ์</li> <li>- งานบริการและเผยแพร่วิชาการ</li> <li>- งานสถิติข้อมูล</li> <li>- งานประชาสัมพันธ์</li> <li>- งานสารสนเทศ</li> <li>- งานจัดทำและพัฒนาระบบข้อมูลสารสนเทศขององค์การบริหารส่วนจังหวัดนราธิวาส</li> <li>- งานบริการข้อมูลสถิติช่วยเหลือทางวิชาการ</li> <li>- งานอื่นๆ ที่เกี่ยวข้องและที่ได้รับมอบหมาย</li> </ul> <p><b>๖.๔ ฝ่ายตรวจติดตามและประเมินผล</b></p> <ul style="list-style-type: none"> <li>- งานตรวจติดตามและประเมินผลแผนงานและโครงการ</li> </ul>	

โครงสร้างตามแผนอัตรากำลังปัจจุบัน	โครงสร้างตามแผนอัตรากำลังใหม่	หมายเหตุ
<ul style="list-style-type: none"> <li>- งานติดตามและประเมินยุทธศาสตร์การพัฒนา</li> <li>- งานสรุปรายงานประจำปี</li> <li>- งานสถิติข้อมูลที่เกี่ยวข้องกับแผนงาน/โครงการ</li> <li>- งานติดตามผลการดำเนินงานตามข้อบัญญัติงบประมาณรายจ่ายประจำปี</li> <li>- งานวิจัย วิเคราะห์ เพื่อพัฒนาท้องถิ่น</li> <li>- งานอื่นๆ ที่เกี่ยวข้องและที่ได้รับมอบหมาย</li> </ul>	<ul style="list-style-type: none"> <li>- งานติดตามและประเมินยุทธศาสตร์การพัฒนา</li> <li>- งานสรุปรายงานประจำปี</li> <li>- งานสถิติข้อมูลที่เกี่ยวข้องกับแผนงาน/โครงการ</li> <li>- งานติดตามผลการดำเนินงานตามข้อบัญญัติงบประมาณรายจ่ายประจำปี</li> <li>- งานวิจัย วิเคราะห์ เพื่อพัฒนาท้องถิ่น</li> <li>- งานอื่นๆ ที่เกี่ยวข้องและที่ได้รับมอบหมาย</li> </ul>	
<p><b>๗. กองการศึกษา ศาสนาและวัฒนธรรม</b></p>	<p><b>๗. กองการศึกษา ศาสนาและวัฒนธรรม</b></p>	
<p><b>๗.๑ ฝ่ายบริหารการศึกษา</b></p> <ul style="list-style-type: none"> <li>- งานการศึกษาขั้นพื้นฐาน</li> <li>- งานแผนงานและวิชาการ</li> <li>- งานนิเทศและประกันคุณภาพการศึกษา</li> <li>- งานการศึกษานิเทศก์</li> <li>- งานการศึกษาพิเศษ</li> <li>- งานธุรการ</li> <li>- งานอื่นๆ ที่เกี่ยวข้องและได้รับมอบหมาย</li> </ul>	<p><b>๗.๑ ฝ่ายบริหารการศึกษา</b></p> <ul style="list-style-type: none"> <li>- งานการศึกษาขั้นพื้นฐาน</li> <li>- งานแผนงานและวิชาการ</li> <li>- งานนิเทศและประกันคุณภาพการศึกษา</li> <li>- งานการศึกษานิเทศก์</li> <li>- งานการศึกษาพิเศษ</li> <li>- งานธุรการ</li> <li>- งานอื่นๆ ที่เกี่ยวข้องและได้รับมอบหมาย</li> </ul>	
<p><b>๗.๒ ฝ่ายส่งเสริมการศึกษา ศาสนา และวัฒนธรรม</b></p> <ul style="list-style-type: none"> <li>- งานการศึกษานอกระบบและส่งเสริมอาชีพ</li> <li>- งานกิจกรรมเด็กและเยาวชน</li> <li>- งานประเพณี ศาสนา ศิลปวัฒนธรรม</li> <li>- งานห้องสมุดประชาชน</li> <li>- งานบริหารจัดการสนามกีฬา</li> <li>- งานอื่นๆ ที่เกี่ยวข้องและได้รับมอบหมาย</li> </ul>	<p><b>๗.๒ ฝ่ายส่งเสริมการศึกษา ศาสนา และวัฒนธรรม</b></p> <ul style="list-style-type: none"> <li>- งานการศึกษานอกระบบและส่งเสริมอาชีพ</li> <li>- งานกิจกรรมเด็กและเยาวชน</li> <li>- งานประเพณี ศาสนา ศิลปวัฒนธรรม</li> <li>- งานห้องสมุดประชาชน</li> <li>- งานบริหารจัดการสนามกีฬา</li> <li>- งานอื่นๆ ที่เกี่ยวข้องและได้รับมอบหมาย</li> </ul>	
<p><b>๘. กองพัสดุและทรัพย์สิน</b></p>	<p><b>๘. กองพัสดุและทรัพย์สิน</b></p>	
<p><b>๘.๑ ฝ่ายจัดหาพัสดุ</b></p> <ul style="list-style-type: none"> <li>- งานการจัดซื้อ จัดจ้าง จัดหาพัสดุ</li> <li>- งานการปรับปรุงซ่อมแซมและบำรุงรักษาพัสดุ ครุภัณฑ์</li> <li>- งานการจัดทำแผนปฏิบัติการจัดหาพัสดุ</li> <li>- งานการจัดทำทะเบียนสัญญาซื้อขาย</li> <li>- งานการคืนหลักประกันของและหลักประกันสัญญา</li> <li>- งานจัดทำฎีกาเบิกเงินตามงบประมาณ และนอกงบประมาณ ควบคุมงบประมาณรายจ่าย</li> <li>- งานธุรการ</li> </ul>	<p><b>๘.๑ ฝ่ายจัดหาพัสดุ</b></p> <ul style="list-style-type: none"> <li>- งานการจัดซื้อ จัดจ้าง จัดหาพัสดุ</li> <li>- งานการปรับปรุงซ่อมแซมและบำรุงรักษาพัสดุ ครุภัณฑ์</li> <li>- งานการจัดทำแผนปฏิบัติการจัดหาพัสดุ</li> <li>- งานการจัดทำทะเบียนสัญญาซื้อขาย</li> <li>- งานการคืนหลักประกันของและหลักประกันสัญญา</li> <li>- งานจัดทำฎีกาเบิกเงินตามงบประมาณ และนอกงบประมาณ ควบคุมงบประมาณรายจ่าย</li> <li>- งานธุรการ</li> </ul>	

โครงสร้างตามแผนอัตรากำลังปัจจุบัน	โครงสร้างตามแผนอัตรากำลังใหม่	หมายเหตุ
<p>- งานอื่นๆ ที่เกี่ยวข้องและได้รับมอบหมาย</p> <p><b>๘.๒ ฝ่ายทะเบียนพัสดุและทรัพย์สิน</b></p> <ul style="list-style-type: none"> <li>- งานทะเบียนทรัพย์สินตรวจสอบและจำหน่าย</li> <li>- งานการจัดทำทะเบียน และงบททรัพย์สิน</li> <li>- งานการขอใช้ประโยชน์ในทรัพย์สิน</li> <li>- งานตรวจสอบการรับจ่ายพัสดุ จำหน่ายพัสดุ</li> <li>- งานจำหน่ายพัสดุ</li> <li>- งานควบคุมการขออนุญาตใช้ทรัพย์สินของส่วนราชการ</li> <li>- งานจดทะเบียนและต่อทะเบียนรถยนต์ส่วนบุคคล</li> <li>- งานอื่นๆ ที่เกี่ยวข้องและได้รับมอบหมาย</li> </ul> <p><b>๙. กองการเจ้าหน้าที่</b></p> <p><b>๙.๑ ฝ่ายสรรหาและบรรจุแต่งตั้ง</b></p> <ul style="list-style-type: none"> <li>- งานสรรหาและบรรจุแต่งตั้ง</li> <li>- งานอัตรากำลังและจัดตั้งส่วนราชการ</li> <li>- งานการย้าย การโอน การรับโอน</li> <li>- งานทะเบียนข้อมูล</li> <li>- งานเลื่อนระดับ</li> <li>- งานเลขานุการ ก.จ.จ.นราธิวาส</li> <li>- งานอื่นๆ ที่เกี่ยวข้องและได้รับมอบหมาย</li> </ul> <p><b>๙.๒ ฝ่ายส่งเสริมและพัฒนาบุคลากร</b></p> <ul style="list-style-type: none"> <li>- งานสวัสดิการทุกประเภท</li> <li>- งานส่งเสริมสนับสนุนการเพิ่มสรรรถภาพในการปฏิบัติงาน</li> <li>- งานเกี่ยวกับเงินเดือน ค่าจ้าง ค่าตอบแทน</li> <li>- งานแผนพัฒนาบุคลากร</li> <li>- งานทำบัตรประจำตัวบุคลากร</li> <li>- งานเครื่องราชอิสริยาภรณ์</li> <li>- งานประชาสัมพันธ์ของกองการเจ้าหน้าที่</li> <li>- งานอื่นๆ ที่เกี่ยวข้องและที่ได้รับมอบหมาย</li> </ul> <p><b>๙.๓ ฝ่ายวินัยและส่งเสริมคุณธรรม</b></p> <ul style="list-style-type: none"> <li>- งานวินัย</li> <li>- งานคุณธรรมและจริยธรรม</li> <li>- งานอุทธรณ์และร้องทุกข์</li> </ul>	<p>- งานอื่นๆ ที่เกี่ยวข้องและได้รับมอบหมาย</p> <p><b>๘.๒ ฝ่ายทะเบียนพัสดุและทรัพย์สิน</b></p> <ul style="list-style-type: none"> <li>- งานทะเบียนทรัพย์สินตรวจสอบและจำหน่าย</li> <li>- งานการจัดทำทะเบียน และงบททรัพย์สิน</li> <li>- งานการขอใช้ประโยชน์ในทรัพย์สิน</li> <li>- งานตรวจสอบการรับจ่ายพัสดุ จำหน่ายพัสดุ</li> <li>- งานจำหน่ายพัสดุ</li> <li>- งานควบคุมการขออนุญาตใช้ทรัพย์สินของส่วนราชการ</li> <li>- งานจดทะเบียนและต่อทะเบียนรถยนต์ส่วนบุคคล</li> <li>- งานอื่นๆ ที่เกี่ยวข้องและได้รับมอบหมาย</li> </ul> <p><b>๙. กองการเจ้าหน้าที่</b></p> <p><b>๙.๑ ฝ่ายสรรหาและบรรจุแต่งตั้ง</b></p> <ul style="list-style-type: none"> <li>- งานสรรหาและบรรจุแต่งตั้ง</li> <li>- งานอัตรากำลังและจัดตั้งส่วนราชการ</li> <li>- งานการย้าย การโอน การรับโอน</li> <li>- งานทะเบียนข้อมูล</li> <li>- งานเลื่อนระดับ</li> <li>- งานเลขานุการ ก.จ.จ.นราธิวาส</li> <li>- งานอื่นๆ ที่เกี่ยวข้องและได้รับมอบหมาย</li> </ul> <p><b>๙.๒ ฝ่ายส่งเสริมและพัฒนาบุคลากร</b></p> <ul style="list-style-type: none"> <li>- งานสวัสดิการทุกประเภท</li> <li>- งานส่งเสริมสนับสนุนการเพิ่มสรรรถภาพในการปฏิบัติงาน</li> <li>- งานเกี่ยวกับเงินเดือน ค่าจ้าง ค่าตอบแทน</li> <li>- งานแผนพัฒนาบุคลากร</li> <li>- งานทำบัตรประจำตัวบุคลากร</li> <li>- งานเครื่องราชอิสริยาภรณ์</li> <li>- งานประชาสัมพันธ์ของกองการเจ้าหน้าที่</li> <li>- งานอื่นๆ ที่เกี่ยวข้องและที่ได้รับมอบหมาย</li> </ul> <p><b>๙.๓ ฝ่ายวินัยและส่งเสริมคุณธรรม</b></p> <ul style="list-style-type: none"> <li>- งานวินัย</li> <li>- งานคุณธรรมและจริยธรรม</li> <li>- งานอุทธรณ์และร้องทุกข์</li> </ul>	



โครงสร้างตามแผนอัตรากำลังปัจจุบัน	โครงสร้างตามแผนอัตรากำลังใหม่	หมายเหตุ
<ul style="list-style-type: none"> <li>- งานกำหนดประโยชน์ตอบแทนอื่นเป็นกรณีพิเศษ</li> <li>- งานควบคุมตรวจสอบการปฏิบัติราชการและการลา</li> <li>- งานวางระบบควบคุมภายในของกอง</li> <li>- งานอื่นๆ ที่เกี่ยวข้องและได้รับมอบหมาย</li> </ul> <p><b>๑๐. หน่วยตรวจสอบภายใน</b></p> <p><u>ฝ่ายตรวจสอบภายใน</u></p> <ul style="list-style-type: none"> <li>- งานตรวจสอบบัญชีเอกสารการเบิกจ่ายเอกสารการรับเงินทุกประเภท</li> <li>- งานตรวจสอบการเก็บรักษาหลักฐานการบัญชี</li> <li>- งานตรวจสอบพัสดุและการเก็บรักษา</li> <li>- งานตรวจสอบทรัพย์สินและการทำประโยชน์จากทรัพย์สินขององค์การบริหารส่วนจังหวัด</li> <li>- งานอื่นๆ ที่เกี่ยวข้องและได้รับมอบหมาย</li> </ul>	<ul style="list-style-type: none"> <li>- งานกำหนดประโยชน์ตอบแทนอื่นเป็นกรณีพิเศษ</li> <li>- งานควบคุมตรวจสอบการปฏิบัติราชการและการลา</li> <li>- งานวางระบบควบคุมภายในของกอง</li> <li>- งานอื่นๆ ที่เกี่ยวข้องและได้รับมอบหมาย</li> </ul> <p><b>๑๐. หน่วยตรวจสอบภายใน</b></p> <p><u>ฝ่ายตรวจสอบภายใน</u></p> <ul style="list-style-type: none"> <li>- งานตรวจสอบบัญชีเอกสารการเบิกจ่ายเอกสารการรับเงินทุกประเภท</li> <li>- งานตรวจสอบการเก็บรักษาหลักฐานการบัญชี</li> <li>- งานตรวจสอบพัสดุและการเก็บรักษา</li> <li>- งานตรวจสอบทรัพย์สินและการทำประโยชน์จากทรัพย์สินขององค์การบริหารส่วนจังหวัด</li> <li>- งานอื่นๆ ที่เกี่ยวข้องและได้รับมอบหมาย</li> </ul>	

## ๓.๒ กรอบตำแหน่งและกรอบอัตรากำลัง

## กรอบอัตรากำลัง ๓ ปี ระหว่างปี พ.ศ.๒๕๖๔-๒๕๖๖

ลำดับ ที่	ส่วนราชการ	กรอบอัตรากำลังเดิม	กรอบอัตรากำลังใหม่			เพิ่ม/ลด			หมายเหตุ
			๒๕๖๔	๒๕๖๕	๒๕๖๖	๒๕๖๔	๒๕๖๕	๒๕๖๖	
๑	ปลัดองค์การบริหารส่วนจังหวัด (นักบริหารงานท้องถิ่น ระดับสูง)	๑	๑	๑	๑	-	-	-	
๒	รองปลัดองค์การบริหารส่วนจังหวัด (นักบริหารงานท้องถิ่น ระดับสูง)	๑	๑	๑	๑	-	-	-	ว่างเต็ม
๓	รองปลัดองค์การบริหารส่วนจังหวัด (นักบริหารงานท้องถิ่น ระดับกลาง)	๑	๑	๑	๑	-	-	-	
รวม		๓	๓	๓	๓	-	-	-	
สำนักปลัด อบจ. (๑๑)									
๑	หัวหน้าสำนักปลัด อบจ. (นักบริหารงานทั่วไป ระดับกลาง)	๑	๑	๑	๑	-	-	-	
๒	หัวหน้าฝ่ายสวัสดิการสังคม (นักบริหารงานสวัสดิการสังคม ระดับต้น)	๑	๑	๑	๑	-	-	-	ว่างเต็ม
๓	หัวหน้าฝ่ายอำนวยการ (นักบริหารงานทั่วไป ระดับต้น)	๑	๑	๑	๑	-	-	-	
๔	หัวหน้าฝ่ายนิติการ (นักบริหารงานทั่วไป ระดับต้น)	๑	๑	๑	๑	-	-	-	
๕	หัวหน้าฝ่ายส่งเสริมการท่องเที่ยว (นักบริหารงานทั่วไป ระดับต้น)	๑	๑	๑	๑	-	-	-	
๖	นักจัดการงานทั่วไป (ปก.)	๒	๒	๒	๒	-	-	-	
๗	นิติกร (ปก.)	๒	๒	๒	๒	-	-	-	
๘	นักสังคมสงเคราะห์ (ปก./ชก.)	-	-	-	๑	-	-	+๑	กำหนดเพิ่ม
๙	นักพัฒนาการท่องเที่ยว (ปก./ชก.)	-	-	-	๑	-	-	+๑	กำหนดเพิ่ม
๑๐	เจ้าพนักงานธุรการ (ปง.) (ปง./ชง.)	๑	๑	๑	๒	-	-	+๑	กำหนดเพิ่ม
๑๑	เจ้าพนักงานป้องกันและบรรเทา สาธารณภัย (ปง./ชง.)	-	-	-	๑	-	-	+๑	กำหนดเพิ่ม
ลูกจ้างประจำ									
๑๒	เจ้าพนักงานธุรการ	๑	๑	๑	๑	-	-	-	ปรับปรุง
๑๓	พนักงานขับรถยนต์	๒	๒	๒	๑	-	-	-๑	ว่างให้ยุบ
๑๔	ยาม	๑	๑	๑	๑	-	-	-	ว่างให้ยุบ
พนักงานจ้าง									
พนักงานจ้างตามภารกิจ									
๑๕	พนักงานขับรถยนต์	-	-	-	๒	-	-	+๒	กำหนดเพิ่ม
๑๖	ผู้ช่วยนักจัดการงานทั่วไป	๑	๑	๑	๑	-	-	-	ตัดโอนตามภารกิจ
๑๗	ผู้ช่วยเจ้าพนักงานการเงินและบัญชี	๑	๑	๑	๑	-	-	-	ตัดโอนตามภารกิจ
๑๘	นายท้ายเรือ	๒	๒	๒	๒	-	-	-	ตัดโอนตามภารกิจ

ลำดับ ที่	ส่วนราชการ	กรอบอัตรา กำลังเดิม	กรอบอัตรากำลังใหม่			เพิ่ม/ลด			หมายเหตุ
			๒๕๖๔	๒๕๖๕	๒๕๖๖	๒๕๖๔	๒๕๖๕	๒๕๖๖	
๑๙	ช่างกลเรือ	๒	๒	๒	๒	-	-	-	ตัดโอนตามภารกิจ
	<b>พนักงานจ้างทั่วไป</b>								
๒๐	คนงานทั่วไป (ตรวจตัวโดยสาร)	๑	๑	๑	๑	-	-	-	ตัดโอนตามภารกิจ
๒๑	คนงานทั่วไป (กลาสีเรือ)	๑	๑	๑	๑	-	-	-	ตัดโอนตามภารกิจ
๒๒	คนงานทั่วไป (ขายตัวโดยสาร)	๑	๑	๑	๑	-	-	-	ตัดโอนตามภารกิจ
๒๓	ยาม (ประจำแพขนานยนต์)	๑	๑	๑	๑	-	-	-	ตัดโอนตามภารกิจ
๒๔	คนงานทั่วไป	๖	๖	๖	๖	-	-	-	
	<b>รวม</b>	<b>๓๐</b>	<b>๓๐</b>	<b>๓๐</b>	<b>๓๕</b>	<b>-</b>	<b>-</b>	<b>-๑/+๖</b>	
	<b>สำนักงานเลขานุการ อบจ. (๐๒)</b>								
๑	เลขานุการองค์การบริหารส่วนจังหวัด (นักบริหารงานทั่วไป ระดับกลาง)	๑	๑	๑	๑	-	-	-	
๒	หัวหน้าฝ่ายการประชุม (นักบริหารงานทั่วไป ระดับต้น)	๑	๑	๑	๑	-	-	-	
๓	หัวหน้าฝ่ายกิจการสภา อบจ. (นักบริหารงานทั่วไป ระดับต้น)	๑	๑	๑	๑	-	-	-	
๔	หน.ฝ่ายกิจการคณะผู้บริหาร (นักบริหารงานทั่วไป ระดับต้น)	๑	๑	๑	๑	-	-	-	
๕	นักจัดการงานทั่วไป (ชก.) (ปก./ชก.)	๔	๔	๔	๖	-	-	+๒	กำหนดเพิ่ม
๖	เจ้าพนักงานธุรการ (ชง.)	๑	๑	๑	๑	-	-	-	
	<b>พนักงานจ้าง</b>								
	<b>พนักงานจ้างตามภารกิจ</b>								
๗	ผู้ช่วยเจ้าพนักงานธุรการ	-	-	-	๒	-	-	+๒	กำหนดเพิ่ม
๘	พนักงานขับรถยนต์	-	-	-	๑	-	-	+๑	กำหนดเพิ่ม
	<b>รวม</b>	<b>๙</b>	<b>๙</b>	<b>๙</b>	<b>๑๔</b>	<b>-</b>	<b>-</b>	<b>+๕</b>	
	<b>กองคลัง (๐๔)</b>								
๑	ผู้อำนวยการกองคลัง (นักบริหารงานการคลัง ระดับกลาง)	๑	๑	๑	๑	-	-	-	
๒	หัวหน้าฝ่ายบริหารงานคลัง (นักบริหารงานการคลัง ระดับต้น)	๑	๑	๑	๑	-	-	-	
๓	หัวหน้าฝ่ายสถิติการคลัง (นักบริหารงานการคลัง ระดับต้น)	๑	๑	๑	๑	-	-	-	
๔	หัวหน้าฝ่ายพัฒนารายได้ (นักบริหารงานการคลัง ระดับต้น)	๑	๑	๑	๑	-	-	-	
๕	นักวิชาการเงินและบัญชี (ปก./ชก.)	๑	๒	๒	๒	+๑	-	-	
๖	นักวิชาการจัดเก็บรายได้ (ปก./ชก.)	-	-	-	๑	-	-	+๑	กำหนดเพิ่ม
๗	เจ้าพนักงานการเงินและบัญชี (ปง./ชง.)	๗	๗	๗	๗	-	-	-	ว่างเดิม (๑)
๘	เจ้าพนักงานธุรการ (ชง.)(ปง./ชง.)	๑	๑	๑	๓	-	-	+๒	กำหนดเพิ่ม

ลำดับ ที่	ส่วนราชการ	กรอบอัตรา กำลังเดิม	กรอบอัตรากำลังใหม่			เพิ่ม/ลด			หมายเหตุ
			๒๕๖๔	๒๕๖๕	๒๕๖๖	๒๕๖๔	๒๕๖๕	๒๕๖๖	
	<b>ลูกจ้างประจำ</b>								
๙	พนักงานขับรถยนต์	๑	๑	๑	๑	-	-	-	ว่างให้ยุบ
	<b>พนักงานจ้าง</b>								
	<b>พนักงานจ้างตามภารกิจ</b>								
๑๐	ผู้ช่วยเจ้าพนักงานธุรการ	๑	๑	๑	๑	-	-	-	
	<b>รวม</b>	<b>๑๕</b>	<b>๑๖</b>	<b>๑๖</b>	<b>๑๙</b>	<b>+๑</b>	<b>-</b>	<b>+๓</b>	
	<b>กองช่าง (๐๕)</b>								
๑	ผู้อำนวยการกองช่าง (นักบริหารงานช่าง ระดับกลาง)	๑	๑	๑	๑	-	-	-	
๒	หัวหน้าฝ่ายเครื่องจักรกล (นักบริหารงานช่าง ระดับต้น)	๑	๑	๑	๑	-	-	-	
๓	หัวหน้าฝ่ายสาธารณูปโภค (นักบริหารงานช่าง ระดับต้น)	๑	๑	๑	๑	-	-	-	ว่างเต็ม
๔	หัวหน้าฝ่ายก่อสร้างและซ่อมบำรุง (นักบริหารงานช่าง ระดับต้น)	๑	๑	๑	๑	-	-	-	ว่างเต็ม
๕	หัวหน้าฝ่ายสำรวจและออกแบบ (นักบริหารงานช่าง ระดับต้น)	๑	๑	๑	๑	-	-	-	ว่างเต็ม
๖	สถาปนิก (ชก.)	๑	๑	๑	๑	-	-	-	
๗	วิศวกรโยธา (ชก.)	๒	๒	๒	๒	-	-	-	
๘	วิศวกรเครื่องกล (ชก.)	๑	๑	๑	๑	-	-	-	
๙	นายช่างโยธา (ปง./ชง./อส.)	๗	๗	๗	๗	-	-	-	ว่างเต็ม (๔)
๑๐	นายช่างสำรวจ (อส.)	๑	๑	๑	๑	-	-	-	
๑๑	นายช่างเครื่องกล (ปง./ชง.)	๑	๑	๑	๑	-	-	-	ว่างเต็ม
๑๒	เจ้าพนักงานธุรการ (ปง./ชง.)	๑	๒	๒	๒	+๑	-	-	
	<b>ลูกจ้างประจำ</b>								
๑๓	พนักงานขับเครื่องจักรกลขนาดหนัก	๒	๒	๒	๒	-	-	-	ว่างให้ยุบ
๑๔	พนักงานขับเครื่องจักรกลขนาดกลาง	๓	๓	๓	๓	-	-	-	ว่างให้ยุบ
๑๕	พนักงานขับเครื่องจักรกลขนาดเบา	๑	๑	๑	-	-	-	-๑	ว่างให้ยุบ
	<b>พนักงานจ้าง</b>								
	<b>พนักงานจ้างตามภารกิจ</b>								
๑๖	พนักงานขับเครื่องจักรกลขนาดหนัก	๑๑	๑๑	๑๑	๑๑	-	-	-	ว่างเต็ม (๒)
๑๗	พนักงานขับเครื่องจักรกลขนาดกลาง	๙	๙	๙	๙	-	-	-	
๑๘	พนักงานขับเครื่องจักรกลขนาดเบา	๒	๒	๒	๒	-	-	-	
๑๙	พนักงานขับรถยนต์	๑	๑	๑	๑	-	-	-	
๒๐	ผู้ช่วยนายช่างไฟฟ้า	๑	๑	๑	๑	-	-	-	
๒๑	ผู้ช่วยนายช่างโยธา	๓	๓	๓	๓	-	-	-	

ลำดับ ที่	ส่วนราชการ	กรอบอัตรา กำลังเดิม	กรอบอัตรากำลังใหม่			เพิ่ม/ลด			หมายเหตุ
			๒๕๖๔	๒๕๖๕	๒๕๖๖	๒๕๖๔	๒๕๖๕	๒๕๖๖	
	<b>พนักงานจ้างทั่วไป</b>								
๒๒	คณงานทั่วไป	๑๔	๑๔	๑๔	๑๔	-	-	-	ว่างเดิม (๒)
	<b>รวม</b>	<b>๖๖</b>	<b>๖๗</b>	<b>๖๗</b>	<b>๖๖</b>	<b>+๑</b>	<b>-</b>	<b>-๑</b>	
	<b>กองสาธารณสุข (๐๖)</b>								
๑	ผู้อำนวยการกองสาธารณสุข (นักบริหารงานสาธารณสุขและสิ่งแวดล้อม ระดับกลาง)	-	-	๑	๑	-	+๑	-	
๒	หัวหน้าฝ่ายบริหารสาธารณสุข (นักบริหารงานสาธารณสุขและสิ่งแวดล้อม ระดับต้น)	-	-	๑	๑	-	+๑	-	ว่างเดิม
๓	หัวหน้าฝ่ายส่งเสริมสิ่งแวดล้อม (นักบริหารงานสาธารณสุขและสิ่งแวดล้อม ระดับต้น)	-	-	๑	๑	-	+๑	-	ว่างเดิม
๔	นักวิชาการสาธารณสุข (ปก./ชก.)	-	-	๒	๒	-	+๒	-	ว่างเดิม (๑)
๕	นักวิชาการสิ่งแวดล้อม (ปก./ชก.)	-	-	๑	๑	-	+๑	-	
๖	นักจัดการงานทั่วไป (ปก./ชก.)	-	-	-	๑	-	-	+๑	กำหนดเพิ่ม
๗	เจ้าพนักงานสาธารณสุข (ปง./ชง.)	-	-	๒	๒	-	+๒	-	ว่างเดิม
๘	เจ้าพนักงานธุรการ (ปง.)	-	-	๑	๑	-	+๑	-	
	<b>พนักงานจ้าง</b>								
	<b>พนักงานจ้างตามภารกิจ</b>								
๙	พนักงานขับรถยนต์ (รถสุขาเคลื่อนที่)	-	-	-	๑	-	-	+๑	กำหนดเพิ่ม
	<b>รวม</b>	<b>๐</b>	<b>๐</b>	<b>๙</b>	<b>๑๑</b>	<b>-</b>	<b>+๙</b>	<b>+๒</b>	
	<b>กองยุทธศาสตร์และงบประมาณ (๐๗)</b>								
๑	ผู้อำนวยการกองแผนและงบประมาณ (นักบริหารงานทั่วไป ระดับกลาง)	๑	๑	๑	๑	-	-	-	
๒	หัวหน้าฝ่ายนโยบายและแผนงาน (นักบริหารงานทั่วไป ระดับต้น)	๑	๑	๑	๑	-	-	-	
๓	หัวหน้าฝ่ายงบประมาณ (นักบริหารงานทั่วไป ระดับต้น)	๑	๑	๑	๑	-	-	-	
๔	หัวหน้าฝ่ายสถิติข้อมูลและสารสนเทศ (นักบริหารงานทั่วไป ระดับต้น)	๑	๑	๑	๑	-	-	-	
๕	หัวหน้าฝ่ายตรวจติดตามและประเมินผล (นักบริหารงานทั่วไป ระดับต้น)	๑	๑	๑	๑	-	-	-	
๖	นักวิเคราะห์นโยบายและแผน (ปก./ชก.)	๒	๕	๕	๕	+๓	-	-	ว่างเดิม (๒)
๗	นักวิชาการคอมพิวเตอร์ (ชก.) (ปก./ชก.)	-	๑	๑	๒	+๑	-	+๑	กำหนดเพิ่ม
๘	นักประชาสัมพันธ์ (ชก.) (ปก./ชก.)	๑	๑	๑	๒	-	-	+๑	กำหนดเพิ่ม
๙	เจ้าพนักงานธุรการ (ชง.)	๓	๓	๓	๓	-	-	-	

ลำดับ ที่	ส่วนราชการ	กรอบอัตรา กำลังเดิม	กรอบอัตรากำลังใหม่			เพิ่ม/ลด			หมายเหตุ
			๒๕๖๔	๒๕๖๕	๒๕๖๖	๒๕๖๔	๒๕๖๕	๒๕๖๖	
	<b>พนักงานจ้าง</b>								
	<b>พนักงานจ้างตามภารกิจ</b>								
๑๐	ผู้ช่วยนักวิเคราะห์นโยบายและแผน	๑	๑	๑	๑	-	-	-	
๑๑	ผู้ช่วยนักจัดการงานทั่วไป	๑	๑	๑	๑	-	-	-	
	<b>รวม</b>	<b>๑๓</b>	<b>๑๗</b>	<b>๑๗</b>	<b>๑๙</b>	<b>+๕</b>	<b>-</b>	<b>+๒</b>	
	<b>กองการศึกษา ศาสนาและวัฒนธรรม (๐๘)</b>								
๑	ผู้อำนวยการกองการศึกษา ศาสนาและวัฒนธรรม (นักบริหารงานการศึกษา ระดับกลาง)	๑	๑	๑	๑	-	-	-	
๒	หัวหน้าฝ่ายบริหารการศึกษา (นักบริหารงานการศึกษา ระดับต้น)	๑	๑	๑	๑	-	-	-	ว่างเต็ม
๓	หน.ฝ่ายส่งเสริมการศึกษา ศาสนาและวัฒนธรรม (นักบริหารงานการศึกษา ระดับต้น)	๑	๑	๑	๑	-	-	-	
๔	นักวิชาการศึกษา (ปก.) (ปก./ชก.)	๒	๒	๒	๓	-	-	+๑	กำหนดเพิ่ม
๕	นักสันทนากการ (ปก./ชก.)	-	-	-	๒	-	-	+๒	กำหนดเพิ่ม
๖	เจ้าพนักงานธุรการ (ปจ./ชง.)	๒	๒	๒	๒	-	-	-	
	<b>ลูกจ้างประจำ</b>								
๗	นักวิชาการศึกษา	๑	๑	๑	๑	-	-	-	ว่างให้ยุบ
	<b>พนักงานจ้าง</b>								
	<b>พนักงานจ้างตามภารกิจ</b>								
๘	ผู้ช่วยนักจัดการงานทั่วไป	๑	๑	๑	๑	-	-	-	
๙	ครูอาสาพัฒนาการศึกษา	๒	๒	๒	๒	-	-	-	
	<b>พนักงานจ้างทั่วไป</b>								
๑๐	คณงานสนามกีฬา	๓	๓	๓	๓	-	-	-	
	<b>รวม</b>	<b>๑๔</b>	<b>๑๔</b>	<b>๑๔</b>	<b>๑๗</b>	<b>-</b>	<b>-</b>	<b>+๓</b>	
	<b>กองพัสดุและทรัพย์สิน (๒๑)</b>								
๑	ผู้อำนวยการกองพัสดุและทรัพย์สิน (นักบริหารงานการคลัง ระดับกลาง)	๑	๑	๑	๑	-	-	-	
๒	หัวหน้าฝ่ายจัดหาพัสดุ (นักบริหารงานการคลัง ระดับต้น)	๑	๑	๑	๑	-	-	-	
๓	หัวหน้าฝ่ายทะเบียนพัสดุและทรัพย์สิน (นักบริหารงานการคลัง ระดับต้น)	๑	๑	๑	๑	-	-	-	
๔	นักวิชาการพัสดุ (ปก.) (ปก./ชก.)	-	๒	๒	๓	+๒	-	+๑	กำหนดเพิ่ม ว่างเต็ม (๑)
๕	เจ้าพนักงานธุรการ (ชง.)	๑	๑	๑	๑	-	-	-	
๖	เจ้าพนักงานพัสดุ (ปจ./ชง.)	๓	๕	๕	๕	+๒	-	-	

ลำดับ ที่	ส่วนราชการ	กรอบอัตรา กำลังเดิม	กรอบอัตรากำลังใหม่			เพิ่ม/ลด			หมายเหตุ
			๒๕๖๔	๒๕๖๕	๒๕๖๖	๒๕๖๔	๒๕๖๕	๒๕๖๖	
	<b>พนักงานจ้าง</b>								
	<b>พนักงานจ้างตามภารกิจ</b>								
๗	ผู้ช่วยนักวิชาการพัสดุ	๑	๑	๑	๑	-	-	-	
๘	ผู้ช่วยเจ้าพนักงานธุรการ	๑	๑	๑	๑	-	-	-	
	<b>รวม</b>	<b>๔</b>	<b>๑๓</b>	<b>๑๓</b>	<b>๑๔</b>	<b>+๔</b>	<b>-</b>	<b>+๑</b>	
	<b>กองการเจ้าหน้าที่ (๒๙)</b>								
๑	ผู้อำนวยการกองการเจ้าหน้าที่ (นักบริหารงานทั่วไป ระดับกลาง)	-	-	๑	๑	-	+๑	-	
๒	หัวหน้าฝ่ายสรรหาและบรรจุแต่งตั้ง (นักบริหารงานทั่วไป ระดับต้น)	๑	๑	๑	๑	-	-	-	
๓	หัวหน้าฝ่ายส่งเสริมและพัฒนาบุคลากร (นักบริหารงานทั่วไป ระดับต้น)	-	-	๑	๑	-	+๑	-	ว่างเดิม
๔	หัวหน้าฝ่ายวินัยและส่งเสริมคุณธรรม (นักบริหารงานทั่วไป ระดับต้น)	-	-	๑	๑	-	+๑	-	
๕	นักทรัพยากรบุคคล (ปก./ชก.)	๓	๓	๕	๕	-	+๒	-	
๖	นิติกร (ชก.)	-	-	๑	๑	-	+๑	-	
๗	นักจัดการงานทั่วไป (ปก.)	-	-	๑	๑	-	+๑	-	
๘	เจ้าพนักงานธุรการ (ปง./ชง.)	-	-	๒	๒	-	+๒	-	
	<b>รวม</b>	<b>๔</b>	<b>๔</b>	<b>๑๓</b>	<b>๑๓</b>	<b>-</b>	<b>+๔</b>	<b>-</b>	
	<b>หน่วยตรวจสอบภายใน</b>								
๑	นักวิชาการตรวจสอบภายใน (ชก.)	๑	๑	๑	๑	-	-	-	
๒	เจ้าพนักงานการเงินและบัญชี (ปง./ชง.)	-	๑	๑	๑	+๑	-	-	
	<b>รวม</b>	<b>๑</b>	<b>๒</b>	<b>๒</b>	<b>๒</b>	<b>+๑</b>	<b>-</b>	<b>-</b>	
	<b>สรุปรวม</b>	<b>๑๖๔</b>	<b>๑๗๕</b>	<b>๑๙๓</b>	<b>๒๑๓</b>	<b>+๑๑</b>	<b>+๑๘</b>	<b>-๒/+๒๒</b>	

๔. ภาระค่าใช้จ่ายเกี่ยวกับเงินเดือนและประโยชน์ตอบแทนอื่น

ที่	ชื่อสายงาน	ระดับ ตำแหน่ง	จำนวน ทั้งหมด	จำนวนที่มีอยู่ปัจจุบัน			อัตราตำแหน่งที่คาดว่าจะต้อง ใช้ในระยะเวลา 3 ปีข้างหน้า			อัตรากำลังคน เพิ่ม/ลด			ภาระค่าใช้จ่าย ที่เพิ่มขึ้น			ค่าใช้จ่ายรวม			หมายเหตุ
				จำนวน (คน)	เงินเดือน	เงินประจำ ตำแหน่ง	2564	2565	2566	2564	2565	2566	2564	2565	2566	2564	2565	2566	
	<b>ปลัด/รองปลัด(00)</b>																		
1	ปลัด อบจ. (นักบริหารงานท้องถิ่น)	สูง	1	1	729,960	240,000	1	1	1	-	-	-	23,160	22,920	23,160	993,120	1,016,040	1,039,200	(60,830)
2	รองปลัด อบจ. (นักบริหารงานท้องถิ่น)	สูง	1	-	637,320	240,000	1	1	1	-	-	-	22,920	22,920	22,920	900,240	923,160	946,080	ว่างเต็ม
3	รองปลัด อบจ. (นักบริหารงานท้องถิ่น)	กลาง	1	1	670,080	134,400	1	1	1	-	-	-	24,240	24,240	21,600	884,040	908,280	826,080	(55,840)
	<b>สำนักงานปลัด อบจ.(01)</b>																		
4	หน.สำนักงานปลัด อบจ. (นักบริหารงานทั่วไป)	กลาง	1	1	478,560	134,400	1	1	1	-	-	-	16,320	16,440	16,440	604,680	629,400	645,840	(39,880)
5	หน.ฝ่ายสวัสดิการสังคม (นักบริหารงานทั่วไป)	ต้น	1	-	393,600	18,000	1	1	1	-	-	-	20,760	13,620	13,620	677,520	425,220	438,840	ว่างเต็ม
6	หน.ฝ่ายอำนวยการ (นักบริหารงานทั่วไป)	ต้น	1	1	522,960	18,000	1	1	1	-	-	-	16,680	13,620	16,920	549,360	425,220	557,880	(43,580)
7	หน.ฝ่ายนิติการ (นักบริหารงานทั่วไป)	ต้น	1	1	468,960	18,000	1	1	1	-	-	-	13,620	13,620	14,160	425,220	425,220	501,120	(39,080)
8	หน.ฝ่ายส่งเสริมการท่องเที่ยว (นักบริหารงานทั่วไป)	ต้น	1	1	422,640	18,000	1	1	1	-	-	-	13,080	13,620	13,080	453,720	425,220	453,720	(35,220)
9	นักจัดการงานทั่วไป	ปท.	1	1	222,240	0	1	1	1	-	-	-	13,320	7,680	7,680	409,320	229,920	237,600	(18,520)
10	นักจัดการงานทั่วไป	ปท.	1	1	180,720	0	1	1	1	-	-	-	12,000	12,000	9,360	367,320	379,320	190,080	(15,060)
11	นิติกร	ปท.	1	1	190,080	0	1	1	1	-	-	-	13,080	9,120	8,280	435,720	199,200	207,480	(15,840)
12	นิติกร	ปท.	1	1	180,720	0	1	1	1	-	-	-	13,440	13,080	9,360	396,000	435,720	190,080	(15,060)
13	นักสังคมสงเคราะห์	ปท./ชก.	1	-	0	0	-	-	1	-	-	+1	0	0	355,320	0	0	355,320	กำหนดเพิ่ม
14	นักพัฒนาการท่องเที่ยว	ปท./ชก.	1	-	0	0	-	-	1	-	-	+1	0	0	355,320	0	0	355,320	กำหนดเพิ่ม
15	เจ้าพนักงานธุรการ	ปจ.	1	1	138,120	0	1	1	1	-	-	-	12,360	12,960	5,400	393,480	406,440	143,520	(11,510)
16	เจ้าพนักงานธุรการ	ปจ./ชง.	1	-	0	0	-	-	0	-	-	+1	0	0	297,900	0	0	297,900	กำหนดเพิ่ม
17	เจ้าพนักงานป้องกันและบรรเทาสาธารณภัย	ปจ./ชง.	1	-	0	0	-	-	1	-	-	+1	0	0	297,900	0	0	297,900	กำหนดเพิ่ม
	<b>ลูกจ้างประจำ</b>																		
18	เจ้าพนักงานธุรการ	-	1	1	308,040	0	1	1	1	-	-	-	9,840	12,360	15,720	308,040	320,400	323,760	(25,670) ปรับปรุง
19	พนักงานขับรถยนต์	-	1	1	288,960	0	1	1	1	-	-	-	9,240	9,840	15,720	298,200	308,040	323,760	(24,080)



ที่	ชื่อสายงาน	ระดับตำแหน่ง	จำนวนทั้งหมด	จำนวนที่มีอยู่ปัจจุบัน			อัตราตำแหน่งที่คาดว่าจะต้อง			อัตรากำลังคน			ภาวะค่าใช้จ่าย			ค่าใช้จ่ายรวม			หมายเหตุ
				จำนวน(คน)	เงินเดือน	เงินประจำตำแหน่ง	ใช้ในช่วงระยะ 3 ปีข้างหน้า			เพิ่ม/ลด			ที่เพิ่มขึ้น						
							2564	2565	2566	2564	2565	2566	2564	2565	2566	2564	2565	2566	
20	พนักงานขับรถยนต์	-	-	-	0	0	1	1	0	-	-	-1	8,880	8,880	0	280,080	288,960	0	ขุดลึก
21	ยาม	-	1	1	248,160	0	1	1	1	-	-	-	9,120	10,200	10,200	257,280	262,320	262,320	(20,680)
	<b>พนักงานจ้าง</b>																		
	<b>พนักงานจ้างตามภารกิจ</b>																		
22	พนักงานขับรถยนต์	-	2	-	0	0	-	-	1	-	-	+2	0	0	225,600	0	0	225,600	กำหนดเพิ่ม
23	ผู้ช่วยนักจัดการงานทั่วไป	-	1	1	259,920	0	1	1	1	-	-	-	10,440	10,920	11,280	270,360	281,280	292,560	(21,660) ตัดโอนภารกิจ
24	ผู้ช่วยเจ้าพนักงานการเงินและบัญชี	-	1	1	164,040	0	1	1	1	-	-	-	6,600	6,840	7,200	170,640	177,480	184,680	(13,670) ตัดโอนภารกิจ
25	นายท้ายเรือ	-	1	-	112,800	0	1	1	1	-	-	-	5,880	0	4,560	151,920	112,800	117,360	ว่างเดิม ตัดโอนภารกิจ
26	นายท้ายเรือ	-	1	1	140,400	0	1	1	1	-	-	-	5,640	5,880	6,120	146,040	151,920	158,040	(11,700) ตัดโอนภารกิจ
27	ช่างกลเรือ	-	1	1	125,880	0	1	1	1	-	-	-	5,040	5,280	5,520	130,920	136,200	141,720	(10,490) ตัดโอนภารกิจ
28	ช่างกลเรือ	-	1	1	112,800	0	1	1	1	-	-	-	0	4,560	4,800	112,800	117,360	122,160	(9,400) ตัดโอนภารกิจ
	<b>พนักงานจ้างทั่วไป</b>																		
29	คนงานทั่วไป (ตรวจตัวโดยสาร)	-	1	1	108,000	0	1	1	1	-	-	-	0	0	0	108,000	108,000	108,000	(9,000) ตัดโอนภารกิจ
30	คนงานทั่วไป (กลาสีเรือ)	-	1	1	108,000	0	1	1	1	-	-	-	0	0	0	108,000	108,000	108,000	(9,000) ตัดโอนภารกิจ
31	คนงานทั่วไป (ขายตั๋วโดยสาร)	-	1	1	108,000	0	1	1	1	-	-	-	0	0	0	108,000	108,000	108,000	(9,000) ตัดโอนภารกิจ
32	ยามประจำท่าอากาศยาน	-	1	1	108,000	0	1	1	1	-	-	-	0	0	0	108,000	108,000	108,000	(9,000) ตัดโอนภารกิจ
33	คนงานทั่วไป	-	6	6	648,000	0	1	1	1	-	-	-	0	0	0	648,000	648,000	648,000	(9,000)

ที่	ชื่อสายงาน	ระดับ ตำแหน่ง	จำนวน ทั้งหมด	จำนวนที่มีอยู่ปัจจุบัน			อัตราส่วนที่คาดว่าจะต้อง ไว้ในช่วงระยะ 3 ปีข้างหน้า			อัตรากำลังคน เพิ่ม/ลด			ภาวะค่าใช้จ่าย ที่เพิ่มขึ้น			ค่าใช้จ่ายรวม			หมายเหตุ
				จำนวน (คน)	เงินเดือน	เงินประจำ ตำแหน่ง	2564	2565	2566	2564	2565	2566	2564	2565	2566	2564	2565	2566	
	<b>สำนักงานเลขานุการ อบจ.(02)</b>																		
34	เลขาฯ อบจ. (นักบริหารงานทั่วไป)	กลาง	1	1	588,120	134,400	1	1	1	-	-	-	19,920	20,400	20,640	742,440	762,840	783,480	(49,010)
35	พ.น.ฝ่ายการประชุมชน (นักบริหารงานทั่วไป)	ต้น	1	1	396,000	18,000	1	1	1	-	-	-	15,240	15,720	13,320	508,800	524,520	427,320	(33,000)
36	พ.น.ฝ่ายกิจการสภา (นักบริหารงานทั่วไป)	ต้น	1	1	506,520	18,000	1	1	1	-	-	-	16,440	16,920	18,000	540,960	557,880	575,880	(42,210)
37	พ.น.ฝ่ายกิจการคณะผู้บริหาร (นักบริหารงานทั่วไป)	ต้น	1	1	389,400	18,000	1	1	1	-	-	-	13,320	13,440	13,080	420,720	434,160	447,240	(32,450)
38	นักจัดการงานทั่วไป	ชก.	1	1	356,160	0	1	1	1	-	-	-	13,320	13,080	13,440	369,480	382,560	396,000	(29,680)
39	นักจัดการงานทั่วไป	ชก.	1	1	409,320	0	1	1	1	-	-	-	13,320	13,080	13,200	422,640	435,720	448,920	(34,110)
40	นักจัดการงานทั่วไป	ชก.	1	1	376,080	0	1	1	1	-	-	-	13,320	13,320	13,440	389,400	402,720	416,160	(31,340)
41	นักจัดการงานทั่วไป	ชก.	1	1	396,000	0	1	1	1	-	-	-	13,320	13,320	13,080	409,320	422,640	435,720	(33,000)
42	นักจัดการงานทั่วไป	ปก./ชก.	2	-	0	0	-	-	1	-	-	+2	0	0	710,640	0	0	710,640	กำหนดเพิ่ม
43	เจ้าพนักงานธุรการ	ชง.	1	1	307,920	0	1	1	1	-	-	-	6,000	11,040	10,920	155,640	318,960	329,880	(25,660)
	<b>พนักงานจ้าง</b>																		
	<b>พนักงานจ้างตามภารกิจ</b>																		
44	ผู้ช่วยเจ้าพนักงานธุรการ	-	2	-	0	0	-	-	1	-	-	+2	0	0	276,000	0	0	276,000	กำหนดเพิ่ม
45	พนักงานขับรถยนต์	-	1	-	0	0	-	-	1	-	-	+1	0	0	112,800	0	0	112,800	กำหนดเพิ่ม
	<b>กองคลัง (04)</b>																		
46	ผอ.กองคลัง (นักบริหารงานการคลัง)	กลาง	1	1	936,240	134,400	1	1	1	-	-	-	37,452	37,452	37,452	1,108,092	1,108,092	1,108,092	(78,020) เงินเดือนเต็มขั้น
47	พ.น.ฝ่ายบริหารงานการคลัง (นักบริหารงานการคลัง)	ต้น	1	1	539,880	18,000	1	1	1	-	-	-	18,000	18,000	17,880	575,880	593,880	611,760	(44,990)
48	พ.น.ฝ่ายสถิติการคลัง (นักบริหารงานการคลัง)	ต้น	1	1	638,760	18,000	1	1	1	-	-	-	20,760	21,240	21,960	677,520	698,760	720,720	(53,230)
49	พ.น.ฝ่ายพัฒนารายได้ (นักบริหารงานการคลัง)	ต้น	1	1	336,360	18,000	1	1	1	-	-	-	13,620	13,620	12,960	425,220	438,840	367,320	(28,030)
50	นักวิชาการเงินและบัญชี	ชก.	1	1	382,560	0	1	1	1	-	-	-	13,440	13,320	13,320	396,000	409,320	422,640	(31,880)
51	นักวิชาการเงินและบัญชี	ปก.	1	1	210,840	0	1	1	1	+1	-	-	355,320	7,560	7,680	355,320	218,400	226,080	(17,570)
52	นักวิชาการจัดเก็บรายได้	ปก./ชก.	1	-	0	0	-	-	1	-	-	+1	0	0	355,320	0	0	355,320	กำหนดเพิ่ม
53	เจ้าพนักงานการเงินและบัญชี	ชง.	1	-	297,900	0	1	1	1	-	-	-	11,160	11,040	9,720	307,920	318,960	307,620	ว่าง
54	เจ้าพนักงานการเงินและบัญชี	ปง.	1	1	138,120	0	1	1	1	-	-	-	11,280	9,720	5,400	341,160	307,620	143,520	(11,510)

ที่	ชื่อสายงาน	ระดับตำแหน่ง	จำนวนทั้งหมด	จำนวนที่มีอยู่ปัจจุบัน			อัตราตำแหน่งที่คาดว่าจะต้อง ใช้ในช่วงระยะ 3 ปีข้างหน้า			อัตรากำลังคน เพิ่ม/ลด			ภาระค่าใช้จ่าย ที่เพิ่มขึ้น			ค่าใช้จ่ายรวม			หมายเหตุ
				จำนวน (คน)	เงินเดือน	ตำแหน่ง	2564	2565	2566	2564	2565	2566	2564	2565	2566	2564	2565	2566	
55	เจ้าพนักงานการเงินและบัญชี	ขง.	1	1	313,440	0	1	1	1	-	-	-	10,920	11,160	11,040	324,360	335,520	346,560	(26,120)
56	เจ้าพนักงานการเงินและบัญชี	ขง.	1	1	318,960	0	1	1	1	-	-	-	13,320	13,200	10,920	426,480	439,680	329,880	(26,580)
57	เจ้าพนักงานการเงินและบัญชี	ขง.	1	1	393,480	0	1	1	1	-	-	-	12,960	13,440	13,200	406,440	419,880	433,080	(32,790)
58	เจ้าพนักงานการเงินและบัญชี	ขง.	1	1	446,520	0	1	1	1	-	-	-	14,040	14,880	15,360	460,560	475,440	490,800	(37,210)
59	เจ้าพนักงานการเงินและบัญชี	ขง.	1	1	387,240	0	1	1	1	-	-	-	12,480	13,440	13,320	399,720	413,160	426,480	(32,270)
60	เจ้าพนักงานธุรการ	ขง.	1	1	307,920	0	1	1	1	-	-	-	11,040	10,920	11,280	318,960	329,880	341,160	(25,660)
61	เจ้าพนักงานธุรการ	ปจ./ขง.	2	-	0	0	-	-	1	-	-	+2	0	0	595,800	0	0	595,800	กำหนดเพิ่ม
	<b>ลูกจ้างประจำ</b>																		
62	พนักงานขับรถยนต์	-	1	1	271,200	0	1	1	1	-	-	-	8,880	8,880	9,240	280,080	288,960	298,200	(22,600)
	<b>พนักงานจ้าง</b>																		
	<b>พนักงานจ้างตามภารกิจ</b>																		
63	ผู้ช่วยเจ้าพนักงานธุรการ	-	1	1	158,520	0	1	1	1	-	-	-	6,360	6,600	6,960	164,880	171,480	178,440	(13,210)
	<b>กลางช่าง (05)</b>																		
64	หมอกองช่าง (นักบริหารงานช่าง)	กลาง	1	1	638,760	134,400	1	1	1	-	-	-	20,760	21,240	21,960	793,920	815,160	837,120	(53,230)
65	หมฝ่ายเครื่องจักรกล (นักบริหารงานช่าง)	ต้น	1	1	462,240	18,000	1	1	1	-	-	-	13,320	15,240	15,720	493,560	508,800	524,520	(38,520)
66	หมฝ่ายสาธารณูปโภค (นักบริหารงานช่าง)	ต้น	1	-	393,600	18,000	1	1	1	-	-	-	13,620	13,620	13,620	425,220	438,840	452,460	ว่างเดิม
67	หมฝ่ายก่อสร้างและซ่อมบำรุง (นักบริหารงานช่าง)	ต้น	1	-	393,600	18,000	1	1	1	-	-	-	13,620	13,620	13,620	425,220	438,840	452,460	ว่างเดิม
68	หมฝ่ายสำรวจและออกแบบ (นักบริหารงานช่าง)	ต้น	1	-	393,600	18,000	1	1	1	-	-	-	13,620	13,620	13,620	425,220	438,840	452,460	ว่างเดิม
69	สถาปนิก	ชก.	1	1	409,320	0	1	1	1	-	-	-	13,320	13,080	13,200	422,640	435,720	448,920	(34,110)
70	วิศวกรโยธา	ชก.	1	1	382,560	0	1	1	1	-	-	-	13,440	13,320	13,320	396,000	409,320	422,640	(31,880)
71	วิศวกรโยธา	ชก.	1	1	232,920	0	1	1	1	-	-	-	10,920	11,040	11,160	243,840	254,880	266,040	(19,410)
72	วิศวกรเครื่องกล	ชก.	1	1	389,400	0	1	1	1	-	-	-	13,320	13,440	13,080	402,720	416,160	429,240	(32,450)
73	นายช่างโยธา	ปจ./ขง.	1	-	297,900	0	1	1	1	-	-	-	18,000	9,720	9,720	575,880	307,620	317,340	ว่างเดิม
74	นายช่างโยธา	ปจ./ขง.	1	-	297,900	0	1	1	1	-	-	-	18,240	9,720	9,720	612,000	307,620	317,340	ว่างเดิม
75	นายช่างโยธา	ปจ./ขง.	1	-	297,900	0	1	1	1	-	-	-	18,000	18,360	9,720	602,880	621,240	307,620	ว่างเดิม

ที่	ชื่อสายงาน	ระดับ ตำแหน่ง	จำนวน ทั้งหมด	จำนวนที่มีอยู่ปัจจุบัน			อัตราส่วนพนักงานที่คาดว่าจะต้อง ใช้ในช่วงระยะ 3 ปีข้างหน้า			อัตราค่าจ้างคน เต็ม/ลด			ภาระค่าใช้จ่าย ที่เพิ่มขึ้น			ค่าใช้จ่ายรวม			หมายเหตุ
				จำนวน (คน)	เงินเดือน	เงินประจำ ตำแหน่ง	2564	2565	2566	2564	2565	2566	2564	2565	2566	2564	2565	2566	
76	นายช่างโยธา	อส.	1	1	670,080	0	1	1	1	-	-	-	21,600	22,320	23,520	691,680	714,000	737,520	(55,840)
77	นายช่างโยธา	อส.	1	1	293,880	0	1	1	1	-	-	-	11,760	11,880	12,240	305,640	317,520	329,760	(24,490)
78	นายช่างโยธา	ขง.	1	1	249,360	0	1	1	1	-	-	-	10,080	10,440	10,560	259,440	269,880	280,440	(20,780)
79	นายช่างโยธา	ปง./ขง.	1	-	297,900	0	1	1	1	-	-	-	13,200	9,720	9,720	439,680	307,620	317,340	ว่างเต็ม
80	นายช่างสำรวจ	อส.	1	1	376,080	0	1	1	1	-	-	-	13,320	13,320	13,440	389,400	402,720	416,160	(31,340)
81	นายช่างเครื่องกล	ปง./ขง.	1	-	297,900	0	1	1	1	-	-	-	13,440	9,720	9,720	419,880	307,620	317,340	ว่างเต็ม
82	เจ้าพนักงานธุรการ	ปง.	1	1	138,120	0	1	1	1	-	-	-	10,560	10,800	5,400	275,040	285,840	143,520	(11,510)
83	เจ้าพนักงานธุรการ	ขง.	1	1	307,920	0	1	1	1	+1	-	-	297,900	9,720	11,040	297,900	307,620	318,960	(25,660)
	<b>ลูกจ้างประจำ</b>																		
84	พนักงานขับเครื่องจักรกลขนาดหนัก	-	1	1	445,560	0	1	1	1	-	-	-	15,720	14,880	15,360	461,280	476,160	491,520	(37,130)
85	พนักงานขับเครื่องจักรกลขนาดหนัก	-	1	1	376,080	0	1	1	1	-	-	-	13,320	13,320	13,440	389,400	402,720	416,160	(31,340)
86	พนักงานขับเครื่องจักรกลขนาดกลาง	-	1	1	376,080	0	1	1	1	-	-	-	13,320	13,320	13,440	389,400	402,720	416,160	(31,340)
87	พนักงานขับเครื่องจักรกลขนาดกลาง	-	1	1	369,480	0	1	1	1	-	-	-	13,080	13,440	13,320	382,560	396,000	409,320	(30,790)
88	พนักงานขับเครื่องจักรกลขนาดกลาง	-	1	1	303,000	0	1	1	1	-	-	-	14,520	12,240	12,960	317,520	329,760	342,720	(25,250)
89	พนักงานขับเครื่องจักรกลขนาดเบา	-	-	-	0	0	1	1	0	-	-	-1	12,960	13,440	0	342,720	356,160	0	ยุบเลิก
	<b>พนักงานจ้าง</b>																		
	<b>พนักงานจ้างตามภารกิจ</b>																		
90	พนักงานขับเครื่องจักรกลขนาดหนัก	-	1	1	273,720	0	1	1	1	-	-	-	11,040	11,400	11,880	284,760	296,160	308,040	(22,810)
91	พนักงานขับเครื่องจักรกลขนาดหนัก	-	1	1	276,240	0	1	1	1	-	-	-	11,160	11,520	12,000	287,400	298,920	310,920	(23,020)
92	พนักงานขับเครื่องจักรกลขนาดหนัก	-	1	-	180,000	0	1	1	1	-	-	-	10,920	11,280	0	281,880	293,160	180,000	ว่างเต็ม
93	พนักงานขับเครื่องจักรกลขนาดหนัก	-	1	1	264,360	0	1	1	1	-	-	-	10,680	11,040	11,520	275,040	286,080	297,600	(22,030)
94	พนักงานขับเครื่องจักรกลขนาดหนัก	-	1	1	261,720	0	1	1	1	-	-	-	10,560	10,920	11,400	272,280	283,200	294,600	(21,810)
95	พนักงานขับเครื่องจักรกลขนาดหนัก	-	1	-	180,000	0	1	1	1	-	-	-	9,240	9,600	0	239,520	249,120	180,000	ว่างเต็ม
96	พนักงานขับเครื่องจักรกลขนาดหนัก	-	1	1	232,560	0	1	1	1	-	-	-	9,360	9,720	10,080	241,920	251,640	261,720	(19,380)
97	พนักงานขับเครื่องจักรกลขนาดหนัก	-	1	1	228,120	0	1	1	1	-	-	-	9,240	9,600	9,960	237,360	246,960	256,920	(19,010)
98	พนักงานขับเครื่องจักรกลขนาดหนัก	-	1	1	200,760	0	1	1	1	-	-	-	8,040	8,400	8,760	208,800	217,200	225,960	(16,730)
99	พนักงานขับเครื่องจักรกลขนาดหนัก	-	1	1	180,000	0	1	1	1	-	-	-	0	7,200	7,560	180,000	187,200	194,760	(15,000)

ที่	ชื่อสายงาน	ระดับ ตำแหน่ง	จำนวน ทั้งหมด	จำนวนที่มีอยู่ปัจจุบัน			อัตราส่วนพนักงานที่คาดว่าจะต้อง ใช้ในช่วงระยะ 3 ปีข้างหน้า			อัตรากำลังคน เพิ่ม/ลด			ภาระค่าใช้จ่าย ที่เพิ่มขึ้น			ค่าใช้จ่ายรวม			หมายเหตุ
				จำนวน (คน)	เงินเดือน	เงินประจำ ตำแหน่ง	2564	2565	2566	2564	2565	2566	2564	2565	2566	2564	2565	2566	
100	พนักงานขับเครื่องจักรกลขนาดหนัก	-	1	1	180,000	0	1	1	1	-	-	-	0	7,200	7,560	180,000	187,200	194,760	(15,000)
101	พนักงานขับเครื่องจักรกลขนาดกลาง	-	1	1	232,440	0	1	1	1	-	-	-	9,360	9,720	10,080	241,800	251,520	261,600	(19,370)
102	พนักงานขับเครื่องจักรกลขนาดกลาง	-	1	1	273,720	0	1	1	1	-	-	-	11,040	11,400	11,880	284,760	296,160	308,040	(22,810)
103	พนักงานขับเครื่องจักรกลขนาดกลาง	-	1	1	276,240	0	1	1	1	-	-	-	11,160	11,520	12,000	287,400	298,920	310,920	(23,020)
104	พนักงานขับเครื่องจักรกลขนาดกลาง	-	1	1	281,400	0	1	1	1	-	-	-	11,280	11,760	12,240	292,680	304,440	316,680	(23,450)
105	พนักงานขับเครื่องจักรกลขนาดกลาง	-	1	1	226,080	0	1	1	1	-	-	-	9,120	9,480	9,840	235,200	244,680	254,520	(18,840)
106	พนักงานขับเครื่องจักรกลขนาดกลาง	-	1	1	180,000	0	1	1	1	-	-	-	8,400	8,760	0	216,240	225,000	180,000	(15,000)
107	พนักงานขับเครื่องจักรกลขนาดกลาง	-	1	1	266,880	0	1	1	1	-	-	-	10,680	11,160	11,640	277,560	288,720	300,360	(22,240)
108	พนักงานขับเครื่องจักรกลขนาดกลาง	-	1	1	204,600	0	1	1	1	-	-	-	8,280	8,520	8,880	212,880	221,400	230,280	(17,050)
109	พนักงานขับเครื่องจักรกลขนาดกลาง	-	1	1	211,800	0	1	1	1	-	-	-	8,520	8,880	9,240	220,320	229,200	238,440	(17,650)
110	พนักงานขับเครื่องจักรกลขนาดเบา	-	1	1	144,600	0	1	1	1	-	-	-	5,880	6,120	6,360	150,480	156,600	162,960	(12,050)
111	พนักงานขับเครื่องจักรกลขนาดเบา	-	1	1	134,160	0	1	1	1	-	-	-	5,400	5,640	5,880	139,560	145,200	151,080	(11,180)
112	พนักงานขับรถ	-	1	1	176,640	0	1	1	1	-	-	-	7,080	7,440	7,680	183,720	191,160	198,840	(14,720)
113	ผู้ช่วยนายช่างไฟฟ้า	-	1	1	138,000	0	1	1	1	-	-	-	0	5,520	5,760	138,000	143,520	149,280	(11,500)
114	ผู้ช่วยนายช่างโยธา	-	1	1	138,000	0	1	1	1	-	-	-	8,040	8,400	0	208,320	216,720	138,000	(11,500)
115	ผู้ช่วยนายช่างโยธา	-	1	1	138,000	0	1	1	1	-	-	-	0	5,520	5,760	138,000	143,520	149,280	(11,500)
116	ผู้ช่วยนายช่างโยธา	-	1	1	138,000	0	1	1	1	-	-	-	0	5,520	0	138,000	143,520	143,520	(11,500)
	<b>พนักงานจ้างทั่วไป</b>																		
117	คนงานทั่วไป	-	14	12	1,512,000	0	14	14	14	-	-	-	0	0	0	1,512,000	1,512,000	1,512,000	(9,000)
	<b>กองสาธารณสุข (06)</b>																		
118	ผอ.กองสาธารณสุข (นักบริหารงานสาธารณสุขและสิ่งแวดล้อม)	กลาง	1	1	578,400	134,400	-	1	1	-	+1	-	0	538,200	19,560	0	672,600	732,360	(48,200)
119	พน.ฝ่ายบริหารงานสาธารณสุข (นักบริหารงานสาธารณสุขและสิ่งแวดล้อม)	ต้น	1	-	393,600	18,000	-	1	1	-	+1	-	0	393,600	13,620	0	411,600	425,220	ว่างเต็ม
121	พน.ฝ่ายส่งเสริมสิ่งแวดล้อม (นักบริหารงานสาธารณสุขและสิ่งแวดล้อม)	ต้น	1	-	393,600	18,000	-	1	1	-	+1	-	0	393,600	13,620	0	411,600	425,220	ว่างเต็ม
122	นักวิชาการสาธารณสุข	ป.ก.	1	1	210,840	0	-	1	1	-	+1	-	0	355,320	7,560	0	355,320	218,400	(17,570)

ที่	ชื่อสายงาน	ระดับ ตำแหน่ง	จำนวน ทั้งหมด	จำนวนที่มีอยู่ปัจจุบัน			อัตราตำแหน่งที่คาดว่าจะต้อง ใช้ในช่วงระยะ 3 ปีข้างหน้า			อัตรากำลังคน เพิ่ม/ลด			ภาระค่าใช้จ่าย ที่เพิ่มขึ้น			ค่าใช้จ่ายรวม			หมายเหตุ	
				จำนวน (คน)	เงินเดือน	เงินประจำ ตำแหน่ง	2564	2565	2566	2564	2565	2566	2564	2565	2566	2564	2565	2566		
123	นักวิชาการสาธารณสุข	ปก./ชก.	1	-	355,320	0	-	1	1	-	+1	-	0	355,320	12,000	0	355,320	367,320	ว่างเต็ม	
124	นักวิชาการสิ่งแวดล้อม	ปก.	1	1	180,720	0	-	1	1	-	+1	-	0	355,320	9,360	0	355,320	190,080	(15,060)	
125	นักจัดการงานทั่วไป	ปก./ชก.	1	-	0	0	-	-	1	-	-	+1	0	0	355,320	0	0	355,320	355,320	กำหนดเพิ่ม
126	เจ้าพนักงานสาธารณสุข	ปจ./ชง.	1	-	297,900	0	-	1	1	-	+1	-	0	297,900	9,720	0	297,900	307,620	ว่างเต็ม	
127	เจ้าพนักงานสาธารณสุข	ปจ./ชง.	1	-	297,900	0	-	1	1	-	+1	-	0	297,900	9,720	0	297,900	307,620	ว่างเต็ม	
128	เจ้าพนักงานธุรการ	ปจ.	1	1	138,120	0	-	1	1	-	+1	-	0	297,900	5,400	0	297,900	143,520	(11,510)	
	พนักงานจ้าง																			
	พนักงานจ้างตามภารกิจ																			
129	พนักงานขับรถยนต์ (รถสุขาเคลื่อนที่)	-	1	-	0	0	-	-	1	-	-	+1	0	0	180,000	0	0	180,000	180,000	กำหนดเพิ่ม
	กองยุทธศาสตร์และงบประมาณ (07)																			
130	ผอ.กองยุทธศาสตร์และงบประมาณ (นักบริหารงานทั่วไป)	กลาง	1	1	470,280	134,400	1	1	1	-	-	-	16,440	16,440	16,440	621,120	637,560	654,000	(39,190)	
131	พน.ฝ่ายนโยบายและแผนงาน (นักบริหารงานทั่วไป)	ต้น	1	1	402,702	18,000	1	1	1	-	-	-	13,620	13,440	13,080	425,220	434,142	447,222	(33,560)	
132	พน.ฝ่ายงบประมาณ (นักบริหารงานทั่วไป)	ต้น	1	1	435,720	18,000	1	1	1	-	-	-	13,200	13,320	13,320	466,920	480,240	493,560	(36,310)	
133	พน.สถิติข้อมูลและสารสนเทศ (นักบริหารงานทั่วไป)	ต้น	1	1	422,640	18,000	1	1	1	-	-	-	26,400	13,620	13,080	646,440	425,220	453,720	(35,220)	
134	พน.ฝ่ายตรวจติดตามและประเมินผล (นักบริหารงานทั่วไป)	ต้น	1	1	422,640	18,000	1	1	1	-	-	-	13,080	13,200	13,320	453,720	466,920	480,240	(35,220)	
135	นักวิเคราะห์นโยบายและแผน	ปก./ชก.	1	-	355,320	0	1	1	1	-	-	-	12,120	12,600	12,000	323,760	336,360	367,320	ว่างเต็ม	
136	นักวิเคราะห์นโยบายและแผน	ชก.	1	1	396,000	0	1	1	1	-	-	-	13,320	13,320	13,080	409,320	422,640	435,720	(33,000)	
137	นักวิเคราะห์นโยบายและแผน	ปก.	1	1	199,200	0	1	1	1	+1	-	-	355,320	13,440	8,280	355,320	668,160	207,480	(16,600)	
138	นักวิเคราะห์นโยบายและแผน	ชก.	1	1	462,240	0	1	1	1	+1	-	-	355,320	13,320	15,240	355,320	475,560	490,800	(38,520)	
139	นักวิเคราะห์นโยบายและแผน	ปก./ชก.	1	-	355,320	0	1	1	1	+1	-	-	355,320	15,240	12,000	355,320	490,800	367,320	ว่างเต็ม	
140	นักวิชาการคอมพิวเตอร์	ชก.	1	1	323,760	0	1	1	1	+1	-	-	355,320	12,600	12,960	355,320	336,360	349,320	(26,980)	
141	นักวิชาการคอมพิวเตอร์	ปก./ชก.	1	-	0	0	-	-	1	-	-	+1	0	0	355,320	0	0	355,320	355,320	กำหนดเพิ่ม

ที่	ชื่อสายงาน	ระดับ ตำแหน่ง	จำนวน ทั้งหมด	จำนวนที่มีอยู่ปัจจุบัน			อัตราตำแหน่งที่คาดว่าจะต้อง ใช้ในช่วงระยะ 3 ปีข้างหน้า			อัตรากำลังคน เพิ่ม/ลด			ภาระค่าใช้จ่าย ที่เพิ่มขึ้น			ค่าใช้จ่ายรวม			หมายเหตุ	
				จำนวน (คน)	เงินเดือน	เงินประจำ ตำแหน่ง	2564	2565	2566	2564	2565	2566	2564	2565	2566	2564	2565	2566		
142	นักประชาสัมพันธ์	ชก.	1	1	254,880	0	1	1	1	-	-	-	8,640	12,000	11,160	203,280	367,320	266,040	(21,240)	
143	นักประชาสัมพันธ์	ปก./ชก.	1	-	0	0	-	-	1	-	-	+1	0	0	355,320	0	0	355,320	กำหนดเพิ่ม	
144	เจ้าพนักงานธุรการ	ชง.	1	1	318,960	0	1	1	1	-	-	-	10,920	11,280	10,920	329,880	341,160	352,080	(26,580)	
145	เจ้าพนักงานธุรการ	ชง.	1	1	318,960	0	1	1	1	-	-	-	10,920	11,280	10,920	329,880	341,160	352,080	(26,580)	
146	เจ้าพนักงานธุรการ	ชง.	1	1	419,880	0	1	1	1	-	-	-	13,200	13,440	14,040	433,080	446,520	460,560	(34,990)	
	<b>พนักงานจ้าง</b>																			
	<b>พนักงานจ้างตามภารกิจ</b>																			
147	ผู้ช่วยนักวิเคราะห์นโยบายและแผน	-	1	1	193,920	0	1	1	1	-	-	-	7,800	8,160	8,400	201,720	209,880	218,280	(16,160)	
148	ผู้ช่วยนักจัดการงานทั่วไป	-	1	1	195,720	0	1	1	1	-	-	-	7,920	8,160	8,520	203,640	211,800	220,320	(16,310)	
	<b>กองการศึกษา ศาสนาและวัฒนธรรม (08)</b>																			
149	ผอ.กองการศึกษา (นักบริหารงานการศึกษา)	กลาง	1	1	437,400	134,400	1	1	1	-	-	-	16,560	16,320	16,440	588,360	604,680	621,120	(36,450)	
150	หน.ฝ่ายบริหารงานการศึกษา (นักบริหารงานการศึกษา)	ต้น	1	-	393,600	18,000	1	1	1	-	-	-	13,620	13,620	13,620	425,220	438,840	452,460	ว่างเดิม	
151	หน.ฝ่ายส่งเสริมการศึกษา ศาสนา และวัฒนธรรม (นักบริหารงานการศึกษา)	ต้น	1	1	409,320	18,000	1	1	1	-	-	-	13,320	13,080	13,200	440,640	453,720	466,920	(34,110)	
152	นักวิชาการศึกษา	ปก.	1	1	180,720	0	1	1	1	-	-	-	9,360	9,120	8,280	190,080	199,200	207,480	(15,060)	
153	นักวิชาการศึกษา	ปก.	1	1	180,720	0	1	1	1	-	-	-	9,360	9,120	8,280	190,080	199,200	207,480	(15,060)	
154	นักวิชาการศึกษา	ปก./ชก.	1	-	0	0	-	-	1	-	-	+1	0	0	355,320	0	0	355,320	กำหนดเพิ่ม	
155	นักสันนิษฐานการ	ปก./ชก.	2	-	0	0	-	-	1	-	-	+2	0	0	710,640	0	0	710,640	กำหนดเพิ่ม	
156	เจ้าพนักงานธุรการ	ปง.	1	1	138,120	0	1	1	1	-	-	-	5,400	6,120	6,000	143,520	149,640	155,640	(11,510)	
157	เจ้าพนักงานธุรการ	ปง.	1	1	138,120	0	1	1	1	-	-	-	9,720	9,720	5,400	307,620	317,340	143,520	(11,510)	
	<b>ถูกจ้างประจำ</b>																			
158	นักวิชาการศึกษา	-	1	1	303,000	0	1	1	1	-	-	-	14,520	12,240	12,960	317,520	329,760	342,720	(25,250)	
	<b>พนักงานจ้าง</b>																			
	<b>พนักงานจ้างตามภารกิจ</b>																			
159	ผู้ช่วยนักจัดการงานทั่วไป	-	1	1	204,600	0	1	1	1	-	-	-	8,280	8,520	8,880	212,880	221,400	230,280	(17,050)	
160	ครูอาสาพัฒนาการศึกษา	-	2	2	0	0	2	2	2	-	-	-	0	0	0	0	0	0	0	เงินอุดหนุน

ที่	ชื่อสายงาน	ระดับตำแหน่ง	จำนวนทั้งหมด	จำนวนที่มีอยู่ปัจจุบัน			อัตราตำแหน่งที่คาดว่าจะต้อง			อัตรากำลังคน			ภาวะค่าใช้จ่าย			ค่าใช้จ่ายรวม			หมายเหตุ
				จำนวน(คน)	เงินเดือน	เงินประจำตำแหน่ง	ใช้ในระยะเวลา 3 ปีข้างหน้า			เพิ่ม/ลด			ที่เพิ่มขึ้น						
							2564	2565	2566	2564	2565	2566	2564	2565	2566	2564	2565	2566	
	<b>พนักงานจ้างทั่วไป</b>																		
161	คนงานสนามกีฬา	-	3	3	0	0	3	3	3	-	-	-	0	0	0	0	0	0	เงินอุดหนุน
	<b>กองทัพอากาศและทรัพย์สิน (21)</b>																		
162	ผอ.กองทัพอากาศและทรัพย์สิน (นักบริหารงานการคลัง)	กลาง	1	1	495,000	134,400	1	1	1	-	-	-	24,840	19,200	16,440	945,120	691,800	645,840	(41,250)
163	หน.ฝ่ายจัดหากองทัพอากาศ (นักบริหารงานการคลัง)	ต้น	1	1	402,720	18,000	1	1	1	-	-	-	13,320	13,440	13,440	420,720	434,160	434,160	(33,560)
164	หน.ทะเบียนพัสดุและทรัพย์สิน (นักบริหารงานการคลัง)	ต้น	1	1	393,600	18,000	1	1	1	-	-	-	12,000	13,080	13,620	439,320	452,400	425,220	ว่างเดิม
165	นักวิชาการพัสดุ	ป.ท.	1	1	207,480	0	1	1	1	+1	-	-	355,320	12,000	7,080	355,320	367,320	214,560	(17,290)
166	นักวิชาการพัสดุ	ป.ท./ช.ท.	1	-	355,320	0	1	1	1	+1	-	-	355,320	12,000	12,000	355,320	367,320	379,320	ว่างเดิม
167	นักวิชาการพัสดุ	ป.ท./ช.ท.	1	-	0	0	-	-	1	-	-	+1	0	0	355,320	0	0	355,320	กำหนดเพิ่ม
168	เจ้าพนักงานธุรการ	ช.ง.	1	1	318,960	0	1	1	1	-	-	-	10,920	11,280	10,920	329,880	341,160	352,080	(26,580)
169	เจ้าพนักงานพัสดุ	ป.ง.	1	1	138,120	0	1	1	1	-	-	-	13,200	13,800	5,400	439,680	453,480	143,520	(11,510)
170	เจ้าพนักงานพัสดุ	ป.ง.	1	1	138,120	0	1	1	1	-	-	-	9,720	9,720	5,400	307,620	317,340	143,520	(11,510)
171	เจ้าพนักงานพัสดุ	ช.ง.	1	1	433,080	0	1	1	1	-	-	-	13,440	14,040	14,880	446,520	460,560	475,440	(36,090)
172	เจ้าพนักงานพัสดุ	ป.ง.	1	1	138,120	0	1	1	1	+1			297,900	10,920	5,400	297,900	324,360	143,520	(11,510)
173	เจ้าพนักงานพัสดุ	ป.ง.	1	1	138,120	0	1	1	1	+1			297,900	9,720	5,400	297,900	307,620	143,520	(11,510)
	<b>พนักงานจ้าง</b>																		
	<b>พนักงานจ้างตามภารกิจ</b>																		
174	ผู้ช่วยนักวิชาการพัสดุ	-	1	1	180,000	0	1	1	1	-	-	-	8,280	8,520	0	212,880	221,400	180,000	(15,000)
175	ผู้ช่วยเจ้าพนักงานธุรการ	-	1	1	143,520	0	1	1	1	-	-	-	5,760	6,000	6,240	149,280	155,280	161,520	(11,960)
	<b>กองการเจ้าหน้าที่ (29)</b>																		
176	ผอ.กองการเจ้าหน้าที่ (นักบริหารงานทั่วไป)	กลาง	1	1	405,240	134,400	-	1	1	-	+1	-	0	538,200	15,840	0	672,600	555,480	(33,770)
177	หน.ฝ่ายบริหารและบรรจุแต่งตั้ง (นักบริหารงานทั่วไป)	ต้น	1	1	429,240	18,000	1	1	1	-	-	-	18,000	13,620	13,080	584,880	425,220	460,320	(35,770)



ที่	ชื่อสายงาน	ระดับ ตำแหน่ง	จำนวน ทั้งหมด	จำนวนที่มีอยู่ปัจจุบัน			อัตราค่าจ้างที่คาดว่าจะต้อง ใช้ในระยะเวลา 3 ปีข้างหน้า			อัตราค่าจ้างคน เพิ่ม/ลด			ภาระค่าใช้จ่าย ที่เพิ่มขึ้น			ค่าใช้จ่ายรวม			หมายเหตุ
				จำนวน (คน)	เงินเดือน	เงินประจำ ตำแหน่ง	2564	2565	2566	2564	2565	2566	2564	2565	2566	2564	2565	2566	
178	พนฝ่ายส่งเสริมและพัฒนาบุคลากร (นักบริหารงานทั่วไป)	ต้น	1	-	393,600	18,000	-	1	1	-	+1	-	0	393,600	13,620	0	411,600	425,220	ว่างเต็ม
179	พนฝ่ายวิสัยและส่งเสริมคุณธรรม (นักบริหารงานทั่วไป)	ต้น	1	1	435,720	18,000	-	1	1	-	+1	-	0	393,600	13,200	0	411,600	466,920	(36,310)
180	นักทรัพยากรบุคคล	ชก.	1	1	254,880	0	1	1	1	-	-	-	13,080	12,000	11,160	435,720	367,320	266,040	(21,240)
181	นักทรัพยากรบุคคล	ชก.	1	1	442,320	0	1	1	1	-	-	-	13,200	13,440	14,160	455,520	468,960	483,120	(36,860)
182	นักทรัพยากรบุคคล	ปท.	1	1	180,720	0	1	1	1	-	-	-	13,200	12,000	9,360	448,920	367,320	190,080	(15,060)
183	นักทรัพยากรบุคคล	ปท.	1	1	180,720	0	-	1	1	-	+1	-	0	355,320	9,360	0	355,320	190,080	(15,060)
184	นักทรัพยากรบุคคล	ปท.	1	1	180,720	0	-	1	1	-	+1	-	0	355,320	9,360	0	355,320	190,080	(15,060)
185	นิติกร	ชก.	1	1	429,240	0	-	1	1	-	+1	-	0	355,320	13,080	0	355,320	442,320	(35,770)
186	นักจัดการงานทั่วไป	ปท.	1	1	210,840	0	-	1	1	-	+1	-	0	355,320	7,560	0	355,320	218,400	(17,570)
187	เจ้าพนักงานธุรการ	ปง.	1	1	138,120	0	-	1	1	-	+1	-	0	297,900	5,400	0	297,900	143,520	(11,510)
188	เจ้าพนักงานธุรการ	ชง.	1	1	302,280	0	-	1	1	-	+1	-	0	297,900	11,160	0	297,900	313,440	(25,190)
หน่วยตรวจสอบภายใน(12)																			
189	นักวิชาการตรวจสอบภายใน	ชก.	1	1	238,320	0	1	1	1	-	-	-	11,160	11,040	10,920	249,480	260,520	271,440	(19,860)
190	เจ้าพนักงานการเงินและบัญชี	ปง./ชง.	1	-	297,900	0	1	1	1	+1	-	-	297,900	9,720	9,720	297,900	307,620	317,340	ว่างเต็ม
รวม			213	163	53,283,762	2,310,000	170	188	202	+11	+18	+22/-2	5,313,792	8,379,012	8,073,912	57,125,592	63,818,574	65,859,894	
ประมาณการประโยชน์ตอบแทนอื่น 15%																8,568,839	9,572,786	9,878,984	
รวมเป็นค่าใช้จ่ายบุคคลทั้งสิ้น																65,694,431	73,391,360	75,738,878	
คิดเป็นร้อยละ 40 ของงบประมาณรายจ่ายประจำปี																28.36	30.17	23.69	

งบประมาณรายจ่าย ประจำปี ๒๕๖๓ 220,615,000

231,645,750 243,228,038 319,719,200

รวมเงินเดือน

รวมภาระคง ที่เพิ่มขึ้น ปี 66

จำนวนตำแหน่ง

ที่มีคนครอง

ข้าราชการ 39,792,042

50,442,414

129

90

ลูกจ้างประจำ 3,289,560

3,626,640

10

10

พนักงานจ้าง 10,202,160

11,565,240

74

63

รวม 53,283,762

65,634,294

213

163

๕. แผนภูมิโครงสร้างการแบ่งส่วนราชการตามแผนอัตรากำลัง ๓ ปี

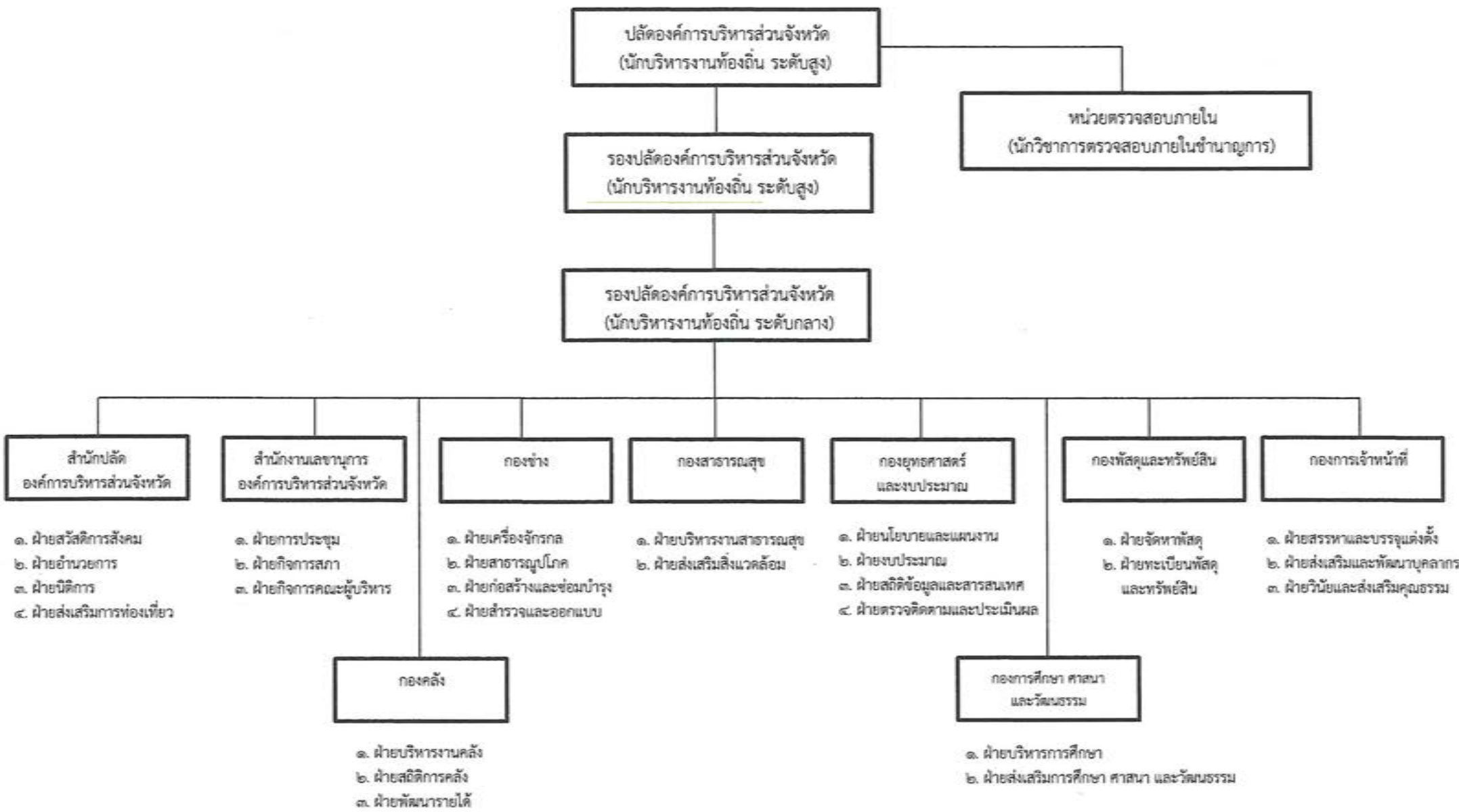

โครงสร้างสำนักปลัดองค์การบริหารส่วนจังหวัด

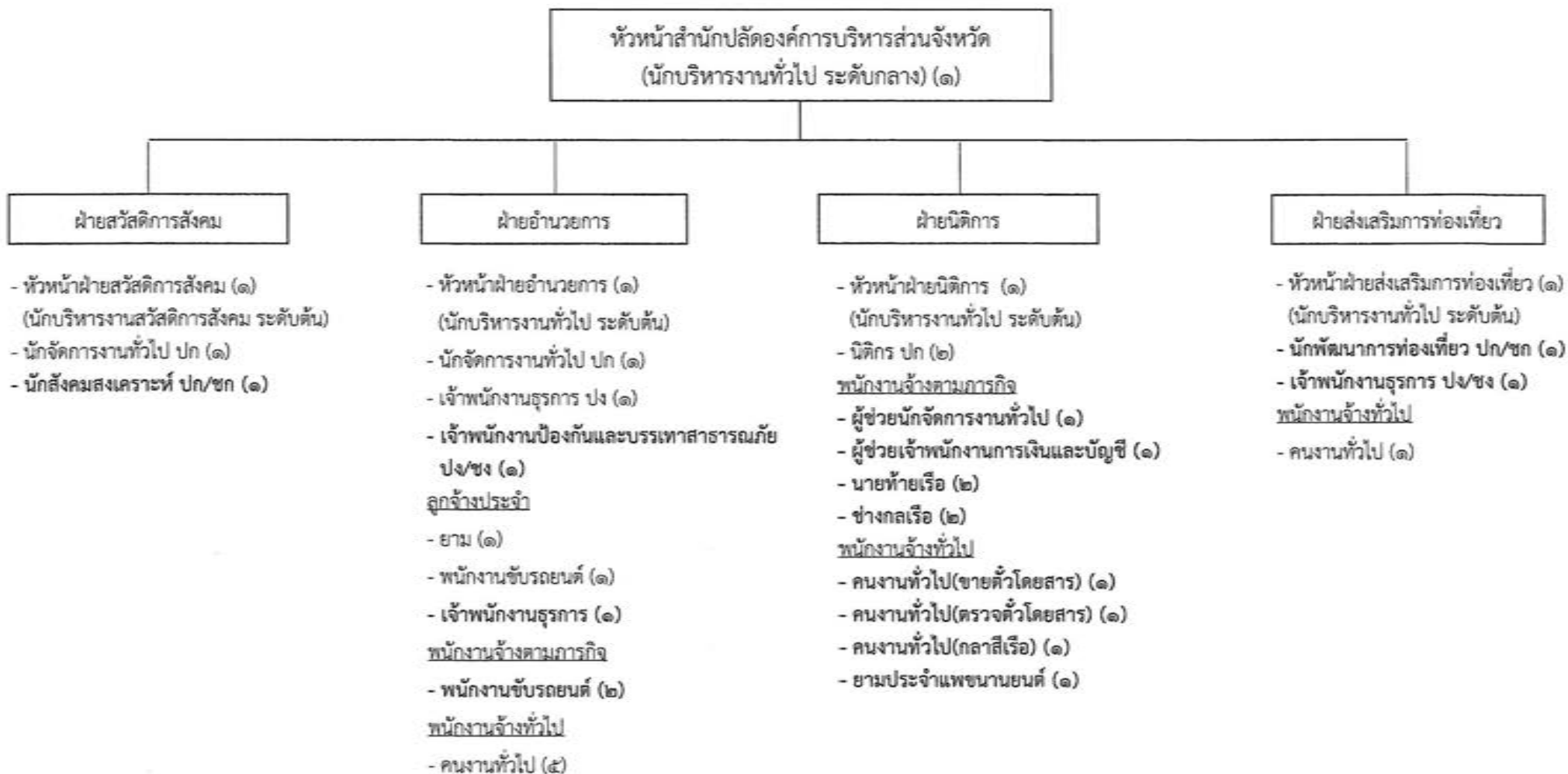

ประเภท/ระดับ		ข้าราชการ อบจ.				ลูกจ้าง ประจำ	พนักงานจ้าง		รวม
		อำนวยการกลาง	อำนวยการต้น	ปง/ชง/อส	ปก/ชก/ชกพ/ชช		ตามภารกิจ	ทั่วไป	
จำนวน (คน)	ตามแผนอัตรากำลัง ๓ ปี	๑	๔	๓	๖	๓	๘	๑๐	๓๕
	ที่มีอยู่จริง	๑	๓	๑	๔	๓	๕	๑๐	๒๗

โครงสร้างสำนักงานเลขานุการองค์การบริหารส่วนจังหวัด

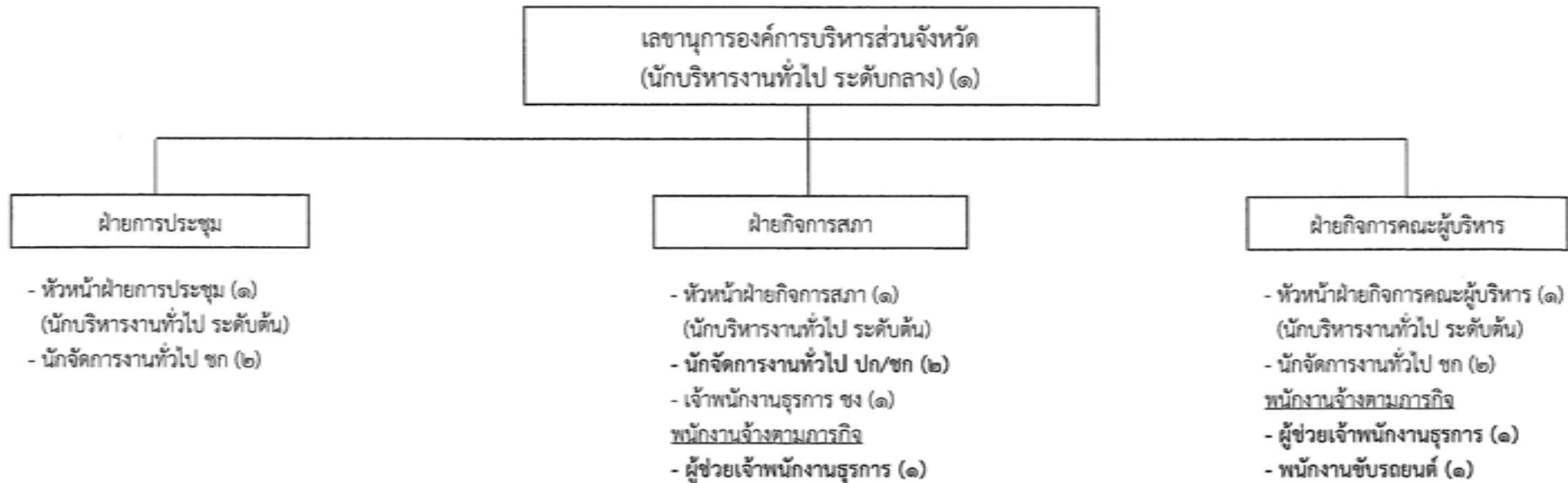

ประเภท/ระดับ		ข้าราชการ อบจ.				ลูกจ้าง ประจำ	พนักงานจ้าง		รวม
		อำนวยการกลาง	อำนวยการต้น	ปจ/ชง/อส	ปก/ชก/ชกพ/ชช		ตามภารกิจ	ทั่วไป	
จำนวน (คน)	ตามแผนอัตรากำลัง ๓ ปี	๑	๓	๑	๖	-	๓	-	๑๔
	ที่มีอยู่จริง	๑	๓	๑	๔	-	-	-	๙

## โครงสร้างกองคลัง

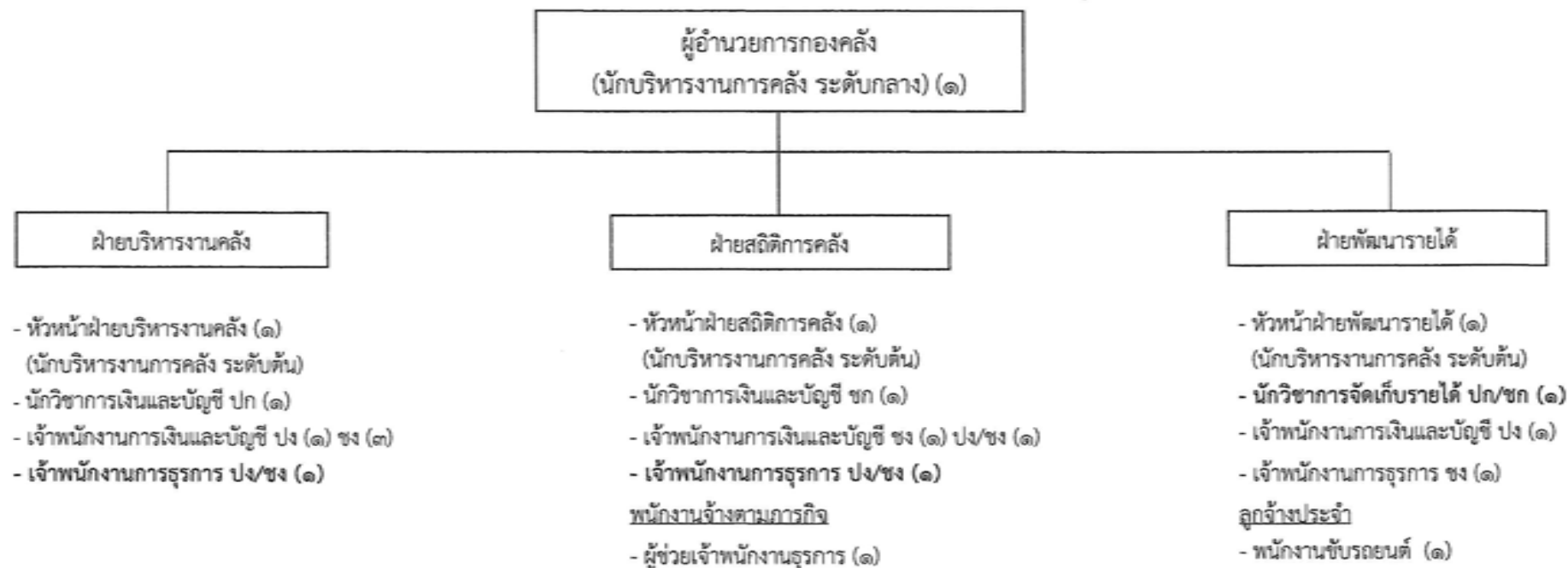

ประเภท/ระดับ		ข้าราชการ อบจ.				ลูกจ้าง ประจำ	พนักงานจ้าง		รวม
		ผู้อำนวยการกลาง	ผู้อำนวยการต้น	ปจ/ชง/อส	ปก/ชก/ชกพ/ชช		ตามภารกิจ	ทั่วไป	
จำนวน (คน)	ตามแผนอัตรากำล้าง ๓ ปี	๑	๓	๑๐	๓	๑	๑	-	๑๙
	ที่มีอยู่จริง	๑	๓	๗	๒	๑	๑	-	๑๕

## โครงสร้างกองช่าง

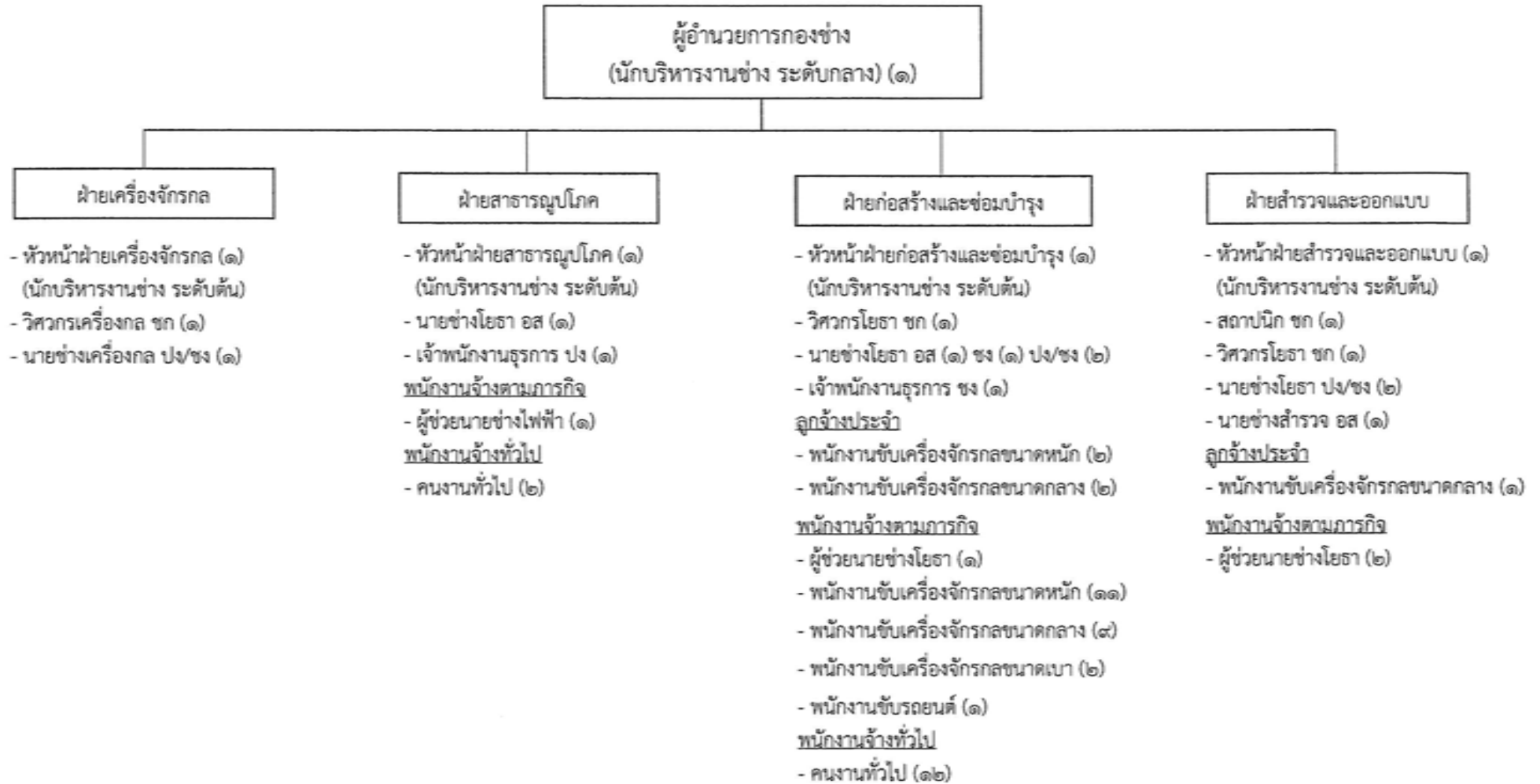

ประเภท/ระดับ		ข้าราชการ อบจ.				ลูกจ้าง ประจำ	พนักงานจ้าง		รวม
		ผู้อำนวยการกลาง	ผู้อำนวยการต้น	ปง/ชง/อส	ปก/ชก/ชกพ/ชช		ตามภารกิจ	ทั่วไป	
จำนวน (คน)	ตามแผนอัตรากำลึง ๓ ปี	๑	๔	๑๑	๔	๕	๒๗	๑๔	๒๒
	ที่มีอยู่จริง	๑	๑	๖	๔	๕	๒๕	๑๒	๕๔

## โครงสร้างกองสาธารณสุข



ประเภท/ระดับ		ข้าราชการ อบจ.				ถูกจ้าง ประจำ	พนักงานจ้าง		รวม
		ผู้อำนวยการกลาง	ผู้อำนวยการต้น	ปง/ชง/อส	ปก/ชก/ชกพ/ชช		ตามภารกิจ	ทั่วไป	
จำนวน (คน)	ตามแผนอัตรากำลัง ๓ ปี	๑	๒	๓	๔	-	๑	-	๑๑
	ที่มีอยู่จริง	๑	-	๑	๒	-	-	-	๔

## โครงสร้างกองยุทธศาสตร์และงบประมาณ

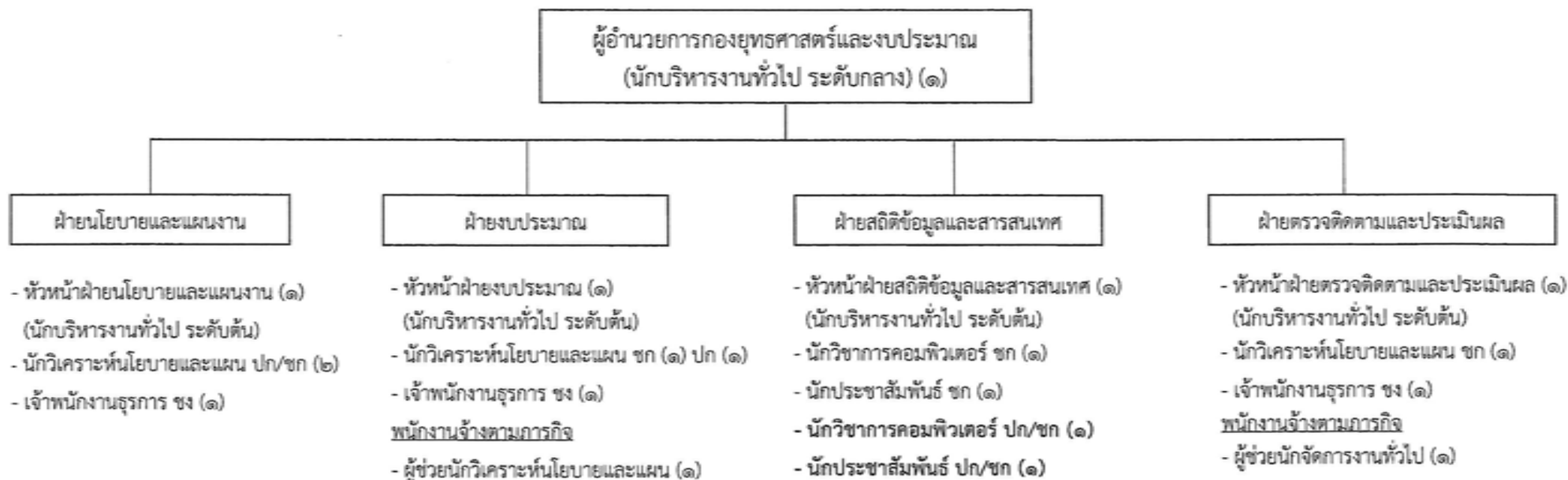

ประเภท/ระดับ		ข้าราชการ อบจ.				ลูกจ้างประจำ	พนักงานจ้าง		รวม
		ผู้อำนวยการกลาง	ผู้อำนวยการต้น	ปจ/ชง/อส	ปก/ชก/ชกพ/ชช		ตามภารกิจ	ทั่วไป	
จำนวน (คน)	ตามแผนอัตรากำลัง ๓ ปี	๑	๔	๓	๔	-	๒	-	๑๔
	ที่มีอยู่จริง	๑	๔	๓	๔	-	๒	-	๑๔



โครงสร้างกองการศึกษา ศาสนาและวัฒนธรรม

ผู้อำนวยการกองการศึกษา ศาสนาและวัฒนธรรม  
(นักบริหารงานการศึกษา ระดับกลาง) (๑)

ฝ่ายบริหารการศึกษา

- หัวหน้าฝ่ายบริหารการศึกษา (๑)  
(นักบริหารงานการศึกษา ระดับต้น)
- นักวิชาการศึกษา ปก (๑)
- เจ้าพนักงานธุรการ ปง (๑)
- ลูกจ้างประจำ
- นักวิชาการศึกษา (๑)

ฝ่ายส่งเสริมการศึกษา ศาสนาและวัฒนธรรม

- หัวหน้าฝ่ายส่งเสริมการศึกษา ศาสนา และวัฒนธรรม (๑)  
(นักบริหารงานการศึกษา ระดับต้น)
- นักวิชาการศึกษา ปก (๑)
- เจ้าพนักงานธุรการ ปง (๑)
- นักวิชาการศึกษา ปก/ชก (๑)
- นักสันทนากการ ปก/ชก (๒)
- พนักงานจ้างตามภารกิจ
- ผู้ช่วยนักจัดการงานทั่วไป (๑)
- ครูอาสาพัฒนาการศึกษา (๒)
- พนักงานจ้างทั่วไป
- คนงานสนามกีฬา (๓)

ประเภท/ระดับ		ข้าราชการ อบจ.				ลูกจ้าง ประจำ	พนักงานจ้าง		รวม
		อำนาจการกลาง	อำนาจการต้น	ปง/ชง/อส	ปก/ชก/ชกพ/ชช		ตามภารกิจ	ทั่วไป	
จำนวน (คน)	ตามแผนอัตรากำลึง ๓ ปี	๑	๒	๒	๕	๑	๓	๓	๑๗
	ที่มีอยู่จริง	๑	๑	๒	๒	๑	๓	๓	๑๓

โครงสร้างกองพัสดุและทรัพย์สิน

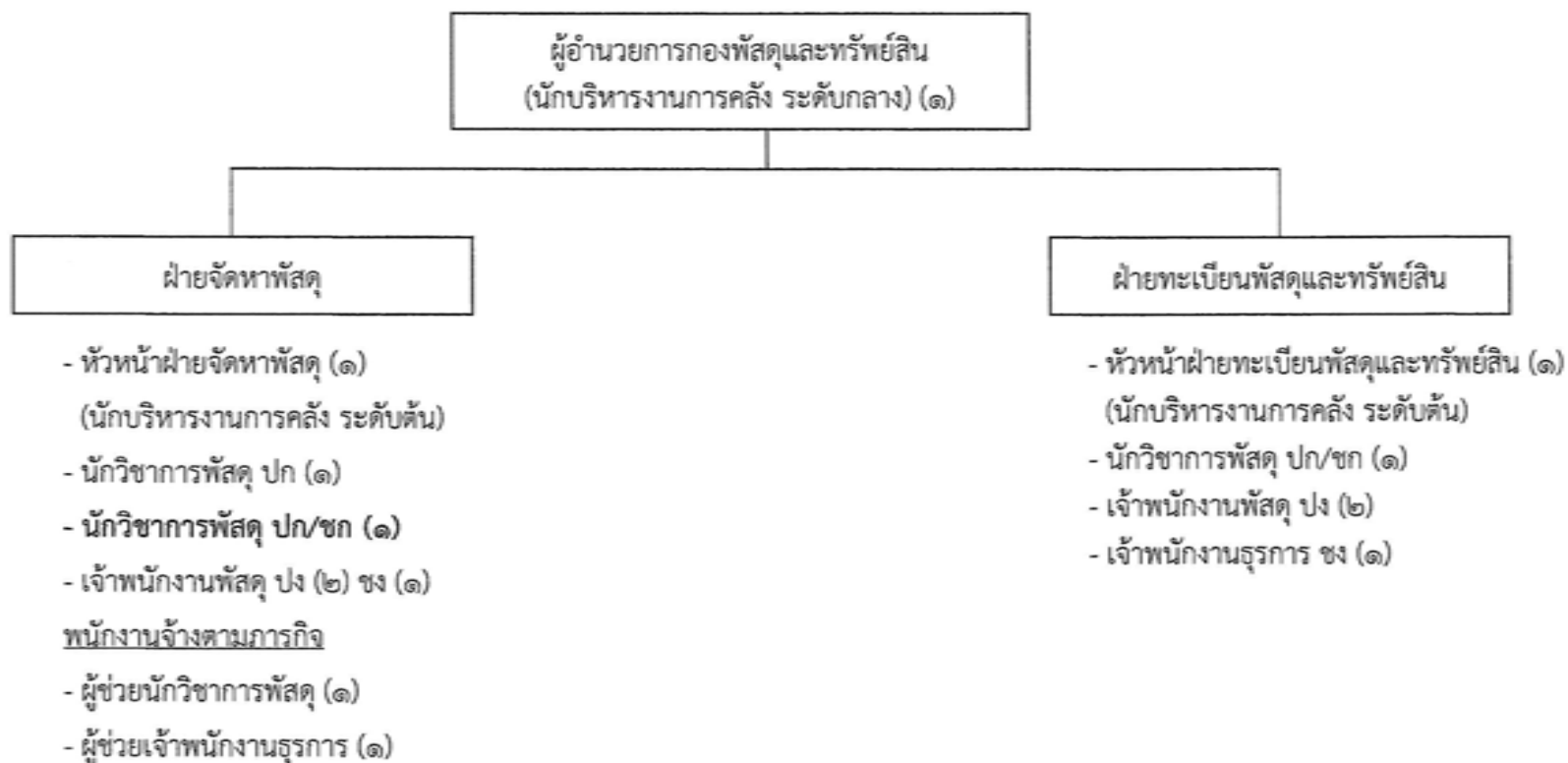

ประเภท/ระดับ		ข้าราชการ อบจ.				ลูกจ้างประจำ	พนักงานจ้าง		รวม
		ผู้อำนวยการกลาง	ผู้อำนวยการต้น	ปง/ชง/อส	ปก/ชก/ชกพ/ชช		ตามภารกิจ	ทั่วไป	
จำนวน (คน)	ตามแผนอัตรากำล้าง ๓ ปี	๑	๒	๖	๓	-	๒	-	๑๔
	ที่มีอยู่จริง	๑	๑	๖	๑	-	๒	-	๑๑

## โครงสร้างกองการเจ้าหน้าที่

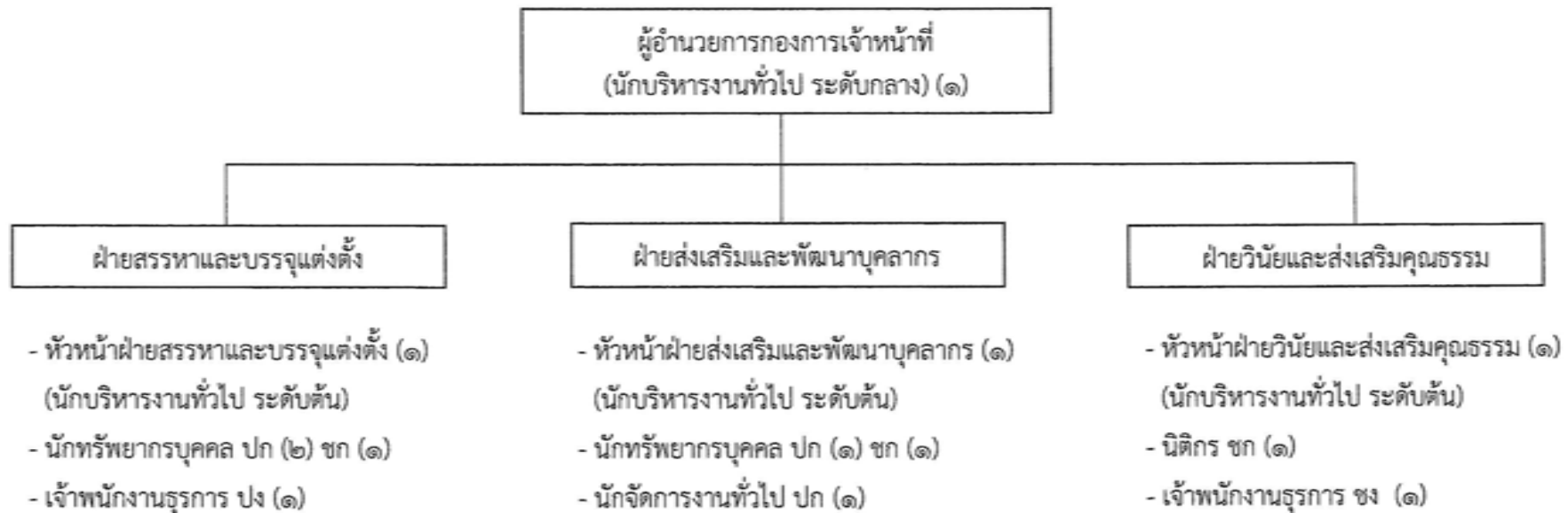

ประเภท/ระดับ		ข้าราชการ อบจ.				ลูกจ้างประจำ	พนักงานจ้าง		รวม
		อำนาจกลาง	อำนาจต้น	ปง/ชง/อส	ปก/ชก/ชกท/ชช		ตามภารกิจ	ทั่วไป	
จำนวน (คน)	ตามแผนอัตรากำลึง ๓ ปี	๑	๓	๒	๗	-	-	-	๑๓
	ที่มีอยู่จริง	๑	๒	๒	๗	-	-	-	๑๒

โครงสร้างหน่วยตรวจสอบภายใน

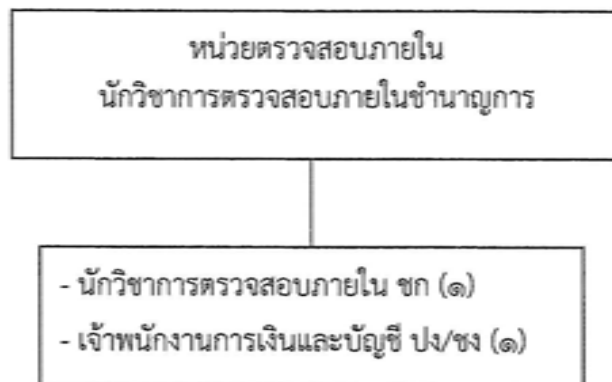

ประเภท/ระดับ		ข้าราชการ อบจ.				ลูกจ้าง ประจำ	พนักงานจ้าง		รวม
		อำนวยการกลาง	อำนวยการต้น	ปง/ชง/อส	ปก/ชก/ชกพ/ชช		ตามภารกิจ	ทั่วไป	
จำนวน (คน)	ตามแผนอัตรากำลัง ๓ ปี	-	-	๑	๑	-	-	-	๒
	ที่มีอยู่จริง	-	-	-	๑	-	-	-	๑

๖. บัญชีแสดงจัดคนลงสู่ตำแหน่งและการกำหนดเลขที่ตำแหน่งในส่วนราชการ

ที่	ชื่อ-สกุล	คุณวุฒิการศึกษา	กรอบอัตราเก่าดั้งเดิม			กรอบอัตราค่าจ้างใหม่			เงินเดือน	เงินประจำตำแหน่ง		หมายเหตุ
			เลขที่ตำแหน่ง	ตำแหน่ง	ระดับ	เลขที่ตำแหน่ง	ตำแหน่ง	ระดับ		เงินประจำตำแหน่ง	เงินค่าตอบแทน/เงินเพิ่มอื่นๆ	
1	นายสุเทพ โชติไทยบุณย์พันธุ์	รัฐประศาสนศาสตรมหาบัณฑิต	24-1-00-1101-001	ปลัด อบจ.นราธิวาส (นักบริหารงานท้องถิ่น)	สูง	24-1-00-1101-001	ปลัด อบจ.นราธิวาส (นักบริหารงานท้องถิ่น)	สูง	729,960 (60,830 x 12)	120,000 (10,000 x 12)	130,080 (10,840 x 12)	980,040
2	ว่าง	-	24-1-00-1101-002	รองปลัด อบจ. (นักบริหารงานท้องถิ่น)	สูง	24-1-00-1101-002	รองปลัด อบจ. (นักบริหารงานท้องถิ่น)	สูง	637,320 (ค่ากลางเงินเดือน)	120,000 (10,000 x 12)	120,000 (10,000 x 12)	(ว่างเดิม) 877,320
3	นายเป่าสี เกาะเม	รัฐประศาสนศาสตรมหาบัณฑิต	24-1-00-1101-003	รองปลัด อบจ. (นักบริหารงานท้องถิ่น)	กลาง	24-1-00-1101-003	รองปลัด อบจ. (นักบริหารงานท้องถิ่น)	กลาง	702,720 (58,560 x 12)	67,200 (5,600 x 12)	104,520 (8,710 x 12)	874,440
<b>สำนักปลัด อบจ.</b>												
4	นางนิชวันท์ โชติไทยบุณย์พันธุ์	รัฐประศาสนศาสตรมหาบัณฑิต	24-1-01-2101-001	หัวหน้าสำนักปลัด อบจ. (นักบริหารงานทั่วไป)	กลาง	24-1-01-2101-001	หัวหน้าสำนักปลัด อบจ. (นักบริหารงานทั่วไป)	กลาง	478,560 (39,880 x 12)	67,200 (5,600 x 12)	76,800 (6,400 x 12)	622,560
<b>ฝ่ายสวัสดิการสังคม</b>												
5	ว่าง	-	24-1-01-2101-003	หน.ฝ่ายสวัสดิการสังคม (นักบริหารงานสวัสดิการสังคม)	ต้น	24-1-01-2101-003	หน.ฝ่ายสวัสดิการสังคม (นักบริหารงานสวัสดิการสังคม)	ต้น	393,600 (ค่ากลางเงินเดือน)	18,000 (1,500 x 12)	-	(ว่างเดิม) 411,600
6	นางกรองจิตต์ อ่ำพันธ์	นิเทศศาสตรบัณฑิต	24-1-01-3101-002	นักจัดการงานทั่วไป	ปก.	24-1-01-3101-002	นักจัดการงานทั่วไป	ปก.	222,240 (18,520 x 12)	-	-	222,240
7	ว่าง	-	-	-	-	24-1-01-3802-001	นักสังคมสงเคราะห์	ปก./ชก.	-	-	-	(กำหนดเพิ่ม)
<b>ฝ่ายอำนวยการ</b>												
8	นายนาฬิม วรรณไชย	บริหารธุรกิจมหาบัณฑิต	24-1-01-2101-004	หน.ฝ่ายอำนวยการ (นักบริหารงานทั่วไป)	ต้น	24-1-01-2101-004	หน.ฝ่ายอำนวยการ (นักบริหารงานทั่วไป)	ต้น	522,960 (43,580 x 12)	18,000 (1,500 x 12)	-	540,960
9	นายสุกรม แก้วช่วย	วิศวกรรมศาสตรบัณฑิต	24-1-01-3101-001	นักจัดการงานทั่วไป	ปก.	24-1-01-3101-001	นักจัดการงานทั่วไป	ปก.	180,720 (15,060 x 12)	-	-	180,720
10	นายบุญยืนกนต์อุรทิน โตะแดง	รัฐประศาสนศาสตรบัณฑิต	24-1-01-4101-001	เจ้าพนักงานธุรการ	ปง.	24-1-01-4101-001	เจ้าพนักงานธุรการ	ปง.	138,120 (11,510 x 12)	-	21,300 (1,775 x 12)	159,420
11	ว่าง	-	-	-	-	24-1-01-4805-001	เจ้าพนักงานป้องกันและบรรเทาสาธารณภัย	ปง./ชง.	-	-	-	(กำหนดเพิ่ม)

ที่	ชื่อ-สกุล	คุณวุฒิการศึกษา	กรอบอัตราค่าจ้างเดิม			กรอบอัตราค่าจ้างใหม่			เงินเดือน	เงินประจำตำแหน่ง		หมายเหตุ
			เลขที่ตำแหน่ง	ตำแหน่ง	ระดับ	เลขที่ตำแหน่ง	ตำแหน่ง	ระดับ		เงินประจำตำแหน่ง	เงินค่าตอบแทน/เงินเพิ่มอื่นๆ	
	ลูกจ้างประจำ											
12	นางชลิตา พูลศรี	อนุปริญญา	31	หัวหน้าหมวดคนงานและสถานที่	-	31	เจ้าพนักงานธุรการ	-	308,040 (25,670 x 12)	-	-	308,040 (ปรับปรุง)
13	นายสัมฤทธิ์ จันทร์รัตน์	ปวส.	19	พนักงานขับรถยนต์	-	19	พนักงานขับรถยนต์	-	288,960 (24,080 x 12)	-	-	288,960
14	-	-	25	พนักงานขับรถยนต์	-	25	พนักงานขับรถยนต์	-	-	-	-	ยุบเลิก
15	นายค่อม เตชะ	ป.4	28	ยาม	-	28	ยาม	-	248,160 (20,680 x 12)	-	-	248,160
	พนักงานจ้าง											
	พนักงานจ้างตามภารกิจ											
16	ว่าง	-	-	-	-	-	พนักงานขับรถยนต์	-	-	-	-	(กำหนดเพิ่ม)
17	ว่าง	-	-	-	-	-	พนักงานขับรถยนต์	-	-	-	-	(กำหนดเพิ่ม)
	พนักงานจ้างทั่วไป											
18	นางชอุบายเดาท์ ทะอินทแฉะ	ป.4	-	คนงานทั่วไป	-	-	คนงานทั่วไป	-	108,000 (9,000 x 12)	-	12,000 (1,000 x 12)	120,000
19	นายนิดาโอ๊ะ รวยอารี	ม.6	-	คนงานทั่วไป	-	-	คนงานทั่วไป	-	108,000 (9,000 x 12)	-	12,000 (1,000 x 12)	120,000
20	นายไพฑูรย์ พงศ์ษา	ป.6	-	คนงานทั่วไป	-	-	คนงานทั่วไป	-	108,000 (9,000 x 12)	-	12,000 (1,000 x 12)	120,000
21	น.ส.นุรธา แวกิจิ	-	-	คนงานทั่วไป	-	-	คนงานทั่วไป	-	108,000 (9,000 x 12)	-	12,000 (1,000 x 12)	120,000
22	น.ส.อาทิตย์ ทะอึ้งุยะ	-	-	คนงานทั่วไป	-	-	คนงานทั่วไป	-	108,000 (9,000 x 12)	-	12,000 (1,000 x 12)	120,000

ที่	ชื่อ-สกุล	คุณวุฒิการศึกษา	กรอบอัตราเก่าเดิม			กรอบอัตราค่าจ้างใหม่			เงินเดือน	เงินประจำตำแหน่ง		หมายเหตุ
			เลขที่ตำแหน่ง	ตำแหน่ง	ระดับ	เลขที่ตำแหน่ง	ตำแหน่ง	ระดับ		เงินประจำตำแหน่ง	เงินค่าตอบแทน /เงินเพิ่มอื่นๆ	
<b>ฝ่ายนิติกร</b>												
23	นายอนาคต บุญศิริ	นิติศาสตรบัณฑิต	24-1-01-2101-005	พ.ฝ่ายนิติกร (นักบริหารงานทั่วไป)	ต้น	24-1-01-2101-005	พ.ฝ่ายนิติกร (นักบริหารงานทั่วไป)	ต้น	422,640 (35,220 x 12)	18,000 (1,500 x 12)	14,760 (1,230 x 12)	455,400
24	นายคมกริช สุธง	นิติศาสตรบัณฑิต	24-1-01-3105-001	นิติกร	ป.ก.	24-1-01-3105-001	นิติกร	ป.ก.	180,720 (15,060 x 12)	-	-	180,720
25	นายธนวิทย์ เทียรกุล	นิติศาสตรบัณฑิต	24-1-01-3105-002	นิติกร	ป.ก.	24-1-01-3105-002	นิติกร	ป.ก.	190,080 (15,840 x 12)	-	-	190,080
<b>พนักงานจ้าง</b>												
<b>พนักงานจ้างตามภารกิจ</b>												
26	นายภูอำมหิต อุเชิง	บริหารธุรกิจบัณฑิต	-	ผู้ช่วยนักจัดการงานทั่วไป	-	-	ผู้ช่วยนักจัดการงานทั่วไป	-	259,920 (21,660 x 12)	-	-	259,920 ตัดโอนภารกิจ
27	น.ส.ชอภารีอะห์ คาอะ	บริหารธุรกิจบัณฑิต	-	ผู้ช่วยเจ้าหน้าที่งานการเงินและบัญชี	-	-	ผู้ช่วยเจ้าหน้าที่งานการเงินและบัญชี	-	164,040 (13,670 x 12)	-	-	164,040 ตัดโอนภารกิจ
28	ว่าง	-	-	นายท้ายเรือ	-	-	นายท้ายเรือ	-	112,800 (9,400 x 12)	-	24,000 (2,000 x 12)	(ว่างเดิม) 136,800 ตัดโอนภารกิจ
29	นายอัลตุลมุตอลีบ แวดอเลาะ	ป.6	-	นายท้ายเรือ	-	-	นายท้ายเรือ	-	140,400 (11,700 x 12)	-	19,020 (1,585 x 12)	159,420 ตัดโอนภารกิจ
30	นายอุเชิง ฮามะ	-	-	ช่างกลเรือ	-	-	ช่างกลเรือ	-	125,880 (10,490 x 12)	-	24,000 (2,000 x 12)	149,880 ตัดโอนภารกิจ
31	นายมะรุสตา ฮามะ	-	-	ช่างกลเรือ	-	-	ช่างกลเรือ	-	112,800 (9,400 x 12)	-	24,000 (2,000 x 12)	136,800 ตัดโอนภารกิจ
<b>พนักงานจ้างทั่วไป</b>												
32	นายอาหมิน ตูเป	ม.6	-	คนงานทั่วไป (ตรวจตัวโดยสาร)	-	-	คนงานทั่วไป (ตรวจตัวโดยสาร)	-	108,000 (9,000 x 12)	-	12,000 (1,000 x 12)	120,000 ตัดโอนภารกิจ

ที่	ชื่อ-สกุล	คุณวุฒิการศึกษา	กรอบอัตราเก่าเดิม			กรอบอัตรากำลังใหม่			เงินเดือน	เงินประจำตำแหน่ง		หมายเหตุ
			เลขที่ตำแหน่ง	ตำแหน่ง	ระดับ	เลขที่ตำแหน่ง	ตำแหน่ง	ระดับ		เงินประจำตำแหน่ง	เงินค่าตอบแทน/เงินเพิ่มอื่นๆ	
33	นายวุฒิวัฒน์ ออซิม บากา	ปวส.	-	คนงานทั่วไป (กลางสีเขียว)	-	-	คนงานทั่วไป (กลางสีเขียว)	-	108,000 (9,000 x 12)	-	12,000 (1,000 x 12)	120,000 ตัดโอนภารกิจ
34	นางระวีธนา จิเหล้า	ปวส.	-	คนงานทั่วไป (ชายตัวโดยสาร)	-	-	คนงานทั่วไป (ชายตัวโดยสาร)	-	108,000 (9,000 x 12)	-	12,000 (1,000 x 12)	120,000 ตัดโอนภารกิจ
35	นายชูปิ อุซัง	-	-	ยามประจำพจนานอนต์	-	-	ยามประจำพจนานอนต์	-	108,000 (9,000 x 12)	-	12,000 (1,000 x 12)	120,000 ตัดโอนภารกิจ
<b>ฝ่ายส่งเสริมการท่องเที่ยว</b>												
36	นางวิไลลักษณ์ เสนาทิพย์	รัฐประศาสนศาสตรมหาบัณฑิต	24-1-01-2101-006	หน.ฝ่ายส่งเสริมการท่องเที่ยว (นักบริหารงานทั่วไป)	ต้น	24-1-01-2101-006	หน.ฝ่ายส่งเสริมการท่องเที่ยว (นักบริหารงานทั่วไป)	ต้น	422,640 (35,220 x 12)	18,000 (1,500 x 12)	-	440,640
37	ว่าง	-	-	-	-	24-1-01-3302-001	นักพัฒนาการท่องเที่ยว	ปล./ชด.	-	-	-	(กำหนดเพิ่ม)
38	ว่าง	-	-	-	-	24-1-01-4101-015	เจ้าพนักงานธุรการ	ปล./ชง.	-	-	-	(กำหนดเพิ่ม)
	พนักงานจ้าง											
	พนักงานจ้างทั่วไป											
39	นายอาระกัร อุมา	ป.4	-	คนงานทั่วไป	-	-	คนงานทั่วไป	-	108,000 (9,000 x 12)	-	12,000 (1,000 x 12)	120,000
<b>สำนักงานเลขานุการ องค์การบริหารส่วนจังหวัด</b>												
40	นายบุญเรือง เทพขจร	รัฐประศาสนศาสตรมหาบัณฑิต	24-1-02-2101-007	เลขานุการ อบจ. (นักบริหารงานทั่วไป)	กลาง	24-1-02-2101-007	เลขานุการ อบจ. (นักบริหารงานทั่วไป)	กลาง	588,120 (49,010 x 12)	67,200 (5,600 x 12)	112,800 (9,400 x 12)	768,120
<b>ฝ่ายการประชุม</b>												
41	นางกุศรุณี หลงเจ๊ะ	ครุศาสตรบัณฑิต	24-1-02-2101-008	หน.ฝ่ายการประชุม (นักบริหารงานทั่วไป)	ต้น	24-1-02-2101-008	หน.ฝ่ายการประชุม (นักบริหารงานทั่วไป)	ต้น	396,000 (33,000 x 12)	18,000 (1,500 x 12)	-	414,000
42	นายจักรา ศิริพร	รัฐศาสตรบัณฑิต	24-1-02-3101-004	นักจัดการงานทั่วไป	ชก.	24-1-02-3101-004	นักจัดการงานทั่วไป	ชก.	409,320 (34,110 x 12)	-	9,480 (790 x 12)	418,800



ที่	ชื่อ-สกุล	คุณวุฒิการศึกษา	กรอบอัตราเก่าเดิม			กรอบอัตราค่าจ้างใหม่			เงินเดือน	เงินประจำตำแหน่ง		หมายเหตุ
			เลขที่ตำแหน่ง	ตำแหน่ง	ระดับ	เลขที่ตำแหน่ง	ตำแหน่ง	ระดับ		เงินประจำตำแหน่ง	เงินค่าตอบแทน/เงินเพิ่มอื่นๆ	
43	นายบรรดาศักดิ์ เทพพร	บริหารธุรกิจบัณฑิต	24-1-02-3101-005	นักจัดการงานทั่วไป	ชก.	24-1-02-3101-005	นักจัดการงานทั่วไป	ชก.	376,080 (31,340 x 12)	-	6,960 (580 x 12)	383,040
<b>ฝ่ายกิจการสภา</b>												
44	นางใจดี ดือเระ	รัฐประศาสนศาสตรบัณฑิต	24-1-02-2101-009	หน.ฝ่ายกิจการสภา (นักบริหารงานทั่วไป)	ต้น	24-1-02-2101-009	หน.ฝ่ายกิจการสภา (นักบริหารงานทั่วไป)	ต้น	396,000 (33,000 x 12)	18,000 (1,500 x 12)	15,000 (1,250 x 12)	429,000
45	ว่าง	-	-	-	-	24-1-02-3101-008	นักจัดการงานทั่วไป	ปท./ชก.	-	-	-	(กำหนดเพิ่ม)
46	ว่าง	-	-	-	-	24-1-02-3101-009	นักจัดการงานทั่วไป	ปท./ชก.	-	-	-	(กำหนดเพิ่ม)
47	นางอาทิตย์ คามะ	บริหารธุรกิจบัณฑิต	24-1-02-4101-002	เจ้าพนักงานธุรการ	ชง.	24-1-02-4101-002	เจ้าพนักงานธุรการ	ชง.	307,200 (25,660 x 12)	-	-	307,200
	พนักงานจ้าง											
	พนักงานจ้างตามภารกิจ											
48	ว่าง	-	-	-	-	-	ผู้ช่วยเจ้าพนักงานธุรการ	-	-	-	-	(กำหนดเพิ่ม)
<b>ฝ่ายกิจการคณะผู้บริหาร</b>												
49	น.ส.รัตติยา ดออะ	ศิลปศาสตรบัณฑิต	24-1-02-2101-010	หน.ฝ่ายกิจการคณะผู้บริหาร (นักบริหารงานทั่วไป)	ต้น	24-1-02-2101-010	หน.ฝ่ายกิจการคณะผู้บริหาร (นักบริหารงานทั่วไป)	ต้น	389,400 (32,450 x 12)	18,000 (1,500 x 12)	16,080 (1,340 x 12)	423,480
50	นางวรรณิ เทพพร	รัฐประศาสนศาสตรมหาบัณฑิต	24-1-02-3101-003	นักจัดการงานทั่วไป	ชก.	24-1-02-3101-003	นักจัดการงานทั่วไป	ชก.	389,400 (29,680 x 12)	-	8,520 (710 x 12)	397,920
51	น.ส.อัลฟาห์ เสกหวัง	บริหารธุรกิจบัณฑิต	24-1-02-3101-006	นักจัดการงานทั่วไป	ชก.	24-1-02-3101-006	นักจัดการงานทั่วไป	ชก.	396,000 (33,000 x 12)	-	-	396,000
	พนักงานจ้าง											
	พนักงานจ้างตามภารกิจ											
52	ว่าง	-	-	-	-	-	ผู้ช่วยเจ้าพนักงานธุรการ	-	-	-	-	(กำหนดเพิ่ม)
53	ว่าง	-	-	-	-	-	พนักงานขับรถยนต์	-	-	-	-	(กำหนดเพิ่ม)

ที่	ชื่อ-สกุล	คุณวุฒิการศึกษา	กรอบอัตราค่าจ้างเดิม			กรอบอัตราค่าจ้างใหม่			เงินเดือน	เงินประจำตำแหน่ง		หมายเหตุ
			เลขที่ตำแหน่ง	ตำแหน่ง	ระดับ	เลขที่ตำแหน่ง	ตำแหน่ง	ระดับ		เงินประจำตำแหน่ง	เงินค่าตอบแทน/เงินเพิ่มอื่นๆ	
<b>กองคลัง</b>												
54	น.ส.อังคณา พุฒิไพโรจน์	บัญชีบัณฑิต	24-1-04-2102-001	ผอ.กองคลัง (นักบริหารงานการคลัง)	กลาง	24-1-04-2102-001	ผอ.กองคลัง (นักบริหารงานการคลัง)	กลาง	588,120 (78,020 x 12)	67,200 (5,600 x 12)	109,800 (9,150 x 12)	765,120
<b>ฝ่ายบริหารงานคลัง</b>												
55	น.ส.วิภาพันธ์ สรรพนาท	บริหารธุรกิจบัณฑิต	24-1-04-2102-002	หน.ฝ่ายบริหารงานคลัง (นักบริหารงานการคลัง)	ต้น	24-1-04-2102-002	หน.ฝ่ายบริหารงานคลัง (นักบริหารงานการคลัง)	ต้น	539,880 (44,990 x 12)	18,000 (1,500 x 12)	16,320 (1,360 x 12)	574,200
56	น.ส.สุชาดา ศรีสวัสดิ์	บริหารธุรกิจบัณฑิต	24-1-04-3201-002	นักวิชาการเงินและบัญชี	ปก.	24-1-04-3201-002	นักวิชาการเงินและบัญชี	ปก.	210,840 (17,570 x 12)	-	-	210,840
57	ว่าง	-	-	-	-	24-1-04-4101-016	เจ้าพนักงานธุรการ	ปจ./ชง.	-	-	-	(กำหนดเพิ่ม)
58	น.ส.สุนิสา สังข์แก้ว	ปวส. การบัญชี	24-1-04-4201-002	เจ้าพนักงานการเงินและบัญชี	ปจ.	24-1-04-4201-002	เจ้าพนักงานการเงินและบัญชี	ปจ.	138,120 (11,510 x 12)	-	-	138,120
59	นายชาติอิธิ สิวาอุดดิน	ศิลปศาสตรบัณฑิต	24-1-04-4201-004	เจ้าพนักงานการเงินและบัญชี	ชง.	24-1-04-4201-004	เจ้าพนักงานการเงินและบัญชี	ชง.	318,960 (26,580 x 12)	-	2,640 (220 x 12)	321,600
60	นางมาเรียม มหะซิง	ปวช. พาณิชยกรรม	24-1-04-4201-005	เจ้าพนักงานการเงินและบัญชี	ชง.	24-1-04-4201-005	เจ้าพนักงานการเงินและบัญชี	ชง.	393,480 (32,790 x 12)	-	6,480 (540 x 12)	399,960
61	น.ส.นิเลาะ ดุลยเดช	ปวช. เลขานุการ	24-1-04-4201-006	เจ้าพนักงานการเงินและบัญชี	ชง.	24-1-04-4201-006	เจ้าพนักงานการเงินและบัญชี	ชง.	446,520 (37,210 x 12)	-	6,480 (540 x 12)	453,000
<b>ฝ่ายสถิติการคลัง</b>												
62	น.ส.ภัทพร บัณฑิต	บริหารธุรกิจบัณฑิต	24-1-04-2102-003	หน.ฝ่ายสถิติการคลัง (นักบริหารงานการคลัง)	ต้น	24-1-04-2102-003	หน.ฝ่ายสถิติการคลัง (นักบริหารงานการคลัง)	ต้น	638,760 (53,230 x 12)	18,000 (1,500 x 12)	37,440 (3,120 x 12)	694,200
63	น.ส.ปิยภัทร เจริญสุข	บริหารธุรกิจบัณฑิต	24-1-04-3201-001	นักวิชาการเงินและบัญชี	ชก.	24-1-04-3201-001	นักวิชาการเงินและบัญชี	ชก.	382,560 (31,880 x 12)	-	2,520 (210 x 12)	385,080
64	ว่าง	-	-	-	-	24-1-04-4101-017	เจ้าพนักงานธุรการ	ปจ./ชง.	-	-	-	(กำหนดเพิ่ม)
65	ว่าง	-	24-1-04-4201-001	เจ้าพนักงานการเงินและบัญชี	ปจ./ชง.	24-1-04-4201-001	เจ้าพนักงานการเงินและบัญชี	ปจ./ชง.	297,900 (ค่ากลางเงินเดือน)	-	-	(ว่างเดิม) 297,900

ที่	ชื่อ-สกุล	คุณวุฒิการศึกษา	กรอบอัตราค่าจ้างเดิม			กรอบอัตราค่าจ้างใหม่			เงินเดือน	เงินประจำตำแหน่ง		หมายเหตุ
			เลขที่ตำแหน่ง	ตำแหน่ง	ระดับ	เลขที่ตำแหน่ง	ตำแหน่ง	ระดับ		เงินประจำตำแหน่ง	เงินค่าตอบแทน/เงินเพิ่มอื่นๆ	
66	น.ส.เหมือนใจ แก้วศรี	บริหารธุรกิจบัณฑิต	24-1-04-4201-003	เจ้าพนักงานการเงินและบัญชี	ขง.	24-1-04-4201-003	เจ้าพนักงานการเงินและบัญชี	ขง.	313,440 (26,120 x 12)	-	-	313,440
	พนักงานจ้าง											
	พนักงานจ้างตามภารกิจ											
67	มารีเย คาบรอชา	ป.ตรี	-	ผู้ช่วยเจ้าพนักงานธุรการ	-	-	ผู้ช่วยเจ้าพนักงานธุรการ	-	158,520 (13,210 x 12)	-	-	158,520
ฝ่ายพัฒนารายได้												
68	นางสาวเลขา เจริญวงศ์	บริหารธุรกิจบัณฑิต	24-1-04-2102-004	หน.ฝ่ายพัฒนารายได้ (นักบริหารงานการคลัง)	ต้น	24-1-04-2102-004	หน.ฝ่ายพัฒนารายได้ (นักบริหารงานการคลัง)	ต้น	336,360 (28,030 x 12)	18,000 (1,500 x 12)	7,440 (620 x 12)	361,800
69	ว่าง	-	-	-	-	24-1-04-3203-001	นักวิชาการจัดเก็บรายได้	ป.ก./ขก.	-	-	-	(กำหนดเพิ่ม)
70	นางกาญจนา จีนชื้อ	วิทยาศาสตร์บัณฑิต	24-1-04-4101-006	เจ้าพนักงานธุรการ	ขง.	24-1-04-4101-006	เจ้าพนักงานธุรการ	ขง.	307,920 (25,660 x 12)	-	2,640 (220 x 12)	310,560
71	นางแคทริยา อุไรกุล	ปวช.	24-1-04-4201-007	เจ้าพนักงานการเงินและบัญชี	ขง.	24-1-04-4201-007	เจ้าพนักงานการเงินและบัญชี	ขง.	387,240 (32,270 x 12)	-	6,480 (540 x 12)	393,720
	ลูกจ้างประจำ											
72	นายสิทธา บินคอเลาะ	มศ.2	-	พนักงานขับรถยนต์	-	-	พนักงานขับรถยนต์	-	271,200 (22,600 x 12)	-	-	271,200
กองช่าง												
73	นายประหัตต์ เสนา	วิทยาศาสตร์บัณฑิต	24-1-05-2103-001	ผอ.กองช่าง (นักบริหารงานช่าง)	กลาง	24-1-05-2103-001	ผอ.กองช่าง (นักบริหารงานช่าง)	กลาง	638,760 (53,230 x 12)	67,200 (5,600 x 12)	67,200 (5,600 x 12)	773,160
ฝ่ายเครื่องจักรกล												
74	นายศรายุทธ นุกูลสุวรรณ	วิศวกรรมศาสตรบัณฑิต	24-1-05-2103-002	หน.ฝ่ายเครื่องจักรกล (นักบริหารงานช่าง)	ต้น	24-1-05-2103-002	หน.ฝ่ายเครื่องจักรกล (นักบริหารงานช่าง)	ต้น	462,240 (38,520 x 12)	18,000 (1,500 x 12)	6,360 (530 x 12)	486,600
75	นายคุณศา วรรณวงศ์	วิศวกรรมศาสตรบัณฑิต	24-1-05-3704-001	วิศวกรเครื่องกล	ขก.	24-1-05-3704-001	วิศวกรเครื่องกล	ขก.	462,240 (38,520 x 12)	-	15,480 (1,290 x 12)	477,720

ที่	ชื่อ-สกุล	คุณวุฒิการศึกษา	กรอบอัตราเก่าดั้งเดิม			กรอบอัตราค่าจ้างใหม่			เงินเดือน	เงินประจำตำแหน่ง		หมายเหตุ
			เลขที่ตำแหน่ง	ตำแหน่ง	ระดับ	เลขที่ตำแหน่ง	ตำแหน่ง	ระดับ		เงินประจำตำแหน่ง	เงินค่าตอบแทน/เงินเพิ่มอื่นๆ	
76	ว่าง	-	24-1-05-4705-001	นายช่างเครื่องกล	ปจ/ชง.	24-1-05-4705-001	นายช่างเครื่องกล	ปจ/ชง.	297,900 (ค่ากลางเงินเดือน)	-	-	(ว่างเดิม) 297,900
<b>ฝ่ายสาธารณูปโภค</b>												
77	ว่าง	-	24-1-05-2103-003	หน.ฝ่ายสาธารณูปโภค (นักบริหารงานช่าง)	ต้น	24-1-05-2103-003	หน.ฝ่ายสาธารณูปโภค (นักบริหารงานช่าง)	ต้น	393,600 (ค่ากลางเงินเดือน)	18,000 (1,500 x 12)	-	(ว่างเดิม) 411,600
78	นายพัฒนา พัฒนภักดี	ปวส. ช่างก่อสร้าง	24-1-05-4701-004	นายช่างโยธา	อส.	24-1-05-4701-004	นายช่างโยธา	อส.	670,080 (55,840 x 12)	-	64,920 (5,410 x 12)	735,000
79	น.ส.มุกธิศา ทาวิธูมา	วิทยาศาสตร์บัณฑิต	24-1-05-4101-007	เจ้าพนักงานธุรการ	ปจ.	24-1-05-4101-007	เจ้าพนักงานธุรการ	ปจ.	138,120 (11,510 x 12)	-	21,300 (1,775 x 12)	159,420
	พนักงานจ้าง											
	พนักงานจ้างตามภารกิจ											
80	นายนิพนธ์ พงศาจิรรัตน์	ปวส. ช่างไฟฟ้ากำลัง	-	ผู้ช่วยนายช่างไฟฟ้า	-	-	ผู้ช่วยนายช่างไฟฟ้า	-	138,120 (11,500 x 12)	-	21,420 (1,785 x 12)	159,540
	พนักงานจ้างทั่วไป											
81	นางดาริษา หมดหมาน	ม.6	-	คนงานทั่วไป	-	-	คนงานทั่วไป	-	108,000 (9,000 x 12)	-	12,000 (1,000 x 12)	120,000
82	น.ส.เพียรพิน สุภาพาบ	บัญชีบัณฑิต	-	คนงานทั่วไป	-	-	คนงานทั่วไป	-	108,000 (9,000 x 12)	-	12,000 (1,000 x 12)	120,000
<b>ฝ่ายก่อสร้างและซ่อมบำรุง</b>												
83	ว่าง	-	24-1-05-2103-004	หน.ฝ่ายก่อสร้างและซ่อมบำรุง (นักบริหารงานช่าง)	ต้น	24-1-05-2103-004	หน.ฝ่ายก่อสร้างและซ่อมบำรุง (นักบริหารงานช่าง)	ต้น	393,600 (ค่ากลางเงินเดือน)	18,000 (1,500 x 12)	-	(ว่างเดิม) 411,600
84	นายวิรัช จันทร์เพ็ญ	วิศวกรรมศาสตร บัณฑิต	24-1-05-3701-001	วิศวกรโยธา	ชก.	24-1-05-3701-001	วิศวกรโยธา	ชก.	382,560 (31,880 x 12)	-	5,760 (480 x 12)	388,320
85	ว่าง	-	24-1-05-4701-001	นายช่างโยธา	ปจ/ชง.	24-1-05-4701-001	นายช่างโยธา	ปจ/ชง.	297,900 (ค่ากลางเงินเดือน)	-	-	(ว่างเดิม) 297,900

ที่	ชื่อ-สกุล	คุณวุฒิการศึกษา	กรอบอัตราค่าจ้างเดิม			กรอบอัตราค่าจ้างใหม่			เงินเดือน	เงินประจำตำแหน่ง		หมายเหตุ
			เลขที่ตำแหน่ง	ตำแหน่ง	ระดับ	เลขที่ตำแหน่ง	ตำแหน่ง	ระดับ		เงินประจำตำแหน่ง	เงินค่าตอบแทน/เงินเพิ่มอื่นๆ	
86	นายวัชรินทร์ หลงราม	ปวส. ช่างก่อสร้าง	24-1-05-4701-005	นายช่างโยธา	อส.	24-1-05-4701-005	นายช่างโยธา	อส.	293,880 (24,490 x 12)	-	-	293,880
87	นายวัชรินทร์ บินทอง	ปวส. การก่อสร้าง	24-1-05-4701-006	นายช่างโยธา	ขง.	24-1-05-4701-006	นายช่างโยธา	ขง.	249,360 (20,780 x 12)	-	-	249,360
88	ว่าง	-	24-1-05-4701-007	นายช่างโยธา	ปง/ขง.	24-1-05-4701-007	นายช่างโยธา	ปง/ขง.	297,900 (ค่ากลางเงินเดือน)	-	-	(ว่างเพิ่ม) 297,900
89	น.ส.วรรณิตา เจ๊ะมุ	ปวส. คอมพิวเตอร์ธุรกิจ	24-1-05-4101-011	เจ้าพนักงานธุรการ	ขง.	24-1-05-4101-011	เจ้าพนักงานธุรการ	ขง.	307,920 (25,660 x 12)	-	12,786 (1,065.5 x 12)	320,706
	<b>ลูกจ้างประจำ</b>											
90	นายสุรพงษ์ เปรมปรีดี	ม.3	17	พนักงานขับเครื่องจักรกลขนาดหนัก	-	17	พนักงานขับเครื่องจักรกลขนาดหนัก	-	445,560 (37,130 x 12)	-	-	445,560
91	นายเจริญ จันทร์แดง	ม.3	18	พนักงานขับเครื่องจักรกลขนาดหนัก	-	18	พนักงานขับเครื่องจักรกลขนาดหนัก	-	376,080 (31,340 x 12)	-	-	376,080
92	นายจำรัส ปาระณะ	ปวท.	34	พนักงานขับเครื่องจักรกลขนาดกลาง	-	34	พนักงานขับเครื่องจักรกลขนาดกลาง	-	369,480 (30,790 x 12)	-	31,800 (2,650 x 12)	401,280
93	นายอำนาจ ไช้มุก	ป.6	40	พนักงานขับเครื่องจักรกลขนาดกลาง	-	40	พนักงานขับเครื่องจักรกลขนาดกลาง	-	303,000 (25,250 x 12)	-	-	303,000
94	-	-	23	พนักงานขับเครื่องจักรกลขนาดเบา	-	23	พนักงานขับเครื่องจักรกลขนาดเบา	-	-	-	-	ดูยกเลิก
	<b>พนักงานจ้าง</b>											
	<b>พนักงานจ้างตามภารกิจ</b>											
95	นายอับดุลฮาгим สะนนิ	วิศวกรรมศาสตร์ บัณฑิต	-	ผู้ช่วยนายช่างโยธา	-	-	ผู้ช่วยนายช่างโยธา	-	138,000 (11,500 x 12)	-	21,420 (1,785 x 12)	159,420
96	นายมะฮิดี สะนนิ	ม.3	-	พนักงานขับเครื่องจักรกลขนาดหนัก	-	-	พนักงานขับเครื่องจักรกลขนาดหนัก	-	273,720 (22,810 x 12)	-	-	273,720

ที่	ชื่อ-สกุล	คุณวุฒิการศึกษา	กรอบอัตราเก่าเดิม			กรอบอัตราค่าจ้างใหม่			เงินเดือน	เงินประจำตำแหน่ง		หมายเหตุ
			เลขที่ตำแหน่ง	ตำแหน่ง	ระดับ	เลขที่ตำแหน่ง	ตำแหน่ง	ระดับ		เงินประจำตำแหน่ง	เงินค่าตอบแทน/เงินเพิ่มอื่นๆ	
97	นายอุไรดิ้ง อามวงะจิ	ป.6	-	พนักงานขับเครื่องจักรกลขนาดหนัก	-	-	พนักงานขับเครื่องจักรกลขนาดหนัก	-	276,240 (23,020 x 12)	-	-	276,240
98	ว่าง	ป.4	-	พนักงานขับเครื่องจักรกลขนาดหนัก	-	-	พนักงานขับเครื่องจักรกลขนาดหนัก	-	180,000 (15,000 x 12)	-	-	(ว่างเดิม) 180,000
99	นายปรัชญา ทรัพย์คง	ม.3	-	พนักงานขับเครื่องจักรกลขนาดหนัก	-	-	พนักงานขับเครื่องจักรกลขนาดหนัก	-	264,360 (22,030 x 12)	-	-	264,360
100	นายสมยศ ป่ามียะ	ปวส.	-	พนักงานขับเครื่องจักรกลขนาดหนัก	-	-	พนักงานขับเครื่องจักรกลขนาดหนัก	-	261,720 (21,810 x 12)	-	-	261,720
101	ว่าง	-	-	พนักงานขับเครื่องจักรกลขนาดหนัก	-	-	พนักงานขับเครื่องจักรกลขนาดหนัก	-	180,000 (15,000 x 12)	-	-	(ว่างเดิม) 180,000
102	นายอตุลย์ คำมีษา	ป.6	-	พนักงานขับเครื่องจักรกลขนาดหนัก	-	-	พนักงานขับเครื่องจักรกลขนาดหนัก	-	232,560 (19,380 x 12)	-	-	232,560
103	นายอาพะมะ บินเปาะจิ	ป.6	-	พนักงานขับเครื่องจักรกลขนาดหนัก	-	-	พนักงานขับเครื่องจักรกลขนาดหนัก	-	228,120 (19,010 x 12)	-	-	228,120
104	นายบุญยา ะวะวาท	-	-	พนักงานขับเครื่องจักรกลขนาดหนัก	-	-	พนักงานขับเครื่องจักรกลขนาดหนัก	-	200,760 (16,730 x 12)	-	-	200,760
105	นายมะนารี ปือราเฮง	-	-	พนักงานขับเครื่องจักรกลขนาดหนัก	-	-	พนักงานขับเครื่องจักรกลขนาดหนัก	-	180,000 (15,000 x 12)	-	-	180,000
106	นายมะนุชี่ เจอะอาลี	ป.6	-	พนักงานขับเครื่องจักรกลขนาดหนัก	-	-	พนักงานขับเครื่องจักรกลขนาดหนัก	-	180,000 (15,000 x 12)	-	-	180,000
107	นายนิวม จีนจันทร์	ป.6	-	พนักงานขับเครื่องจักรกลขนาดกลาง	-	-	พนักงานขับเครื่องจักรกลขนาดกลาง	-	232,440 (19,370 x 12)	-	-	232,440
108	นายเจริญ ทองหมูน	ป.6	-	พนักงานขับเครื่องจักรกลขนาดกลาง	-	-	พนักงานขับเครื่องจักรกลขนาดกลาง	-	273,720 (22,810 x 12)	-	-	273,720

ที่	ชื่อ-สกุล	คุณวุฒิการศึกษา	กรอบอัตราเก่าดั้งเดิม			กรอบอัตรากำลังใหม่			เงินเดือน	เงินประจำตำแหน่ง		หมายเหตุ
			เลขที่ตำแหน่ง	ตำแหน่ง	ระดับ	เลขที่ตำแหน่ง	ตำแหน่ง	ระดับ		เงินประจำตำแหน่ง	เงินค่าตอบแทน/เงินเพิ่มอื่นๆ	
109	นายปรกรณ์ เอื้อพลีก	ม.3	-	พนักงานขับเครื่องจักรกลขนาดกลาง	-	-	พนักงานขับเครื่องจักรกลขนาดกลาง	-	276,240 (23,020 x 12)	-	-	276,240
110	นายอิบรอมอง ชันดี	ม.6	-	พนักงานขับเครื่องจักรกลขนาดกลาง	-	-	พนักงานขับเครื่องจักรกลขนาดกลาง	-	281,400 (23,450 x 12)	-	-	281,400
111	นายรอสลาม ตือรามแม	ศิลปศาสตรบัณฑิต	-	พนักงานขับเครื่องจักรกลขนาดกลาง	-	-	พนักงานขับเครื่องจักรกลขนาดกลาง	-	226,080 (18,840 x 12)	-	-	226,080
112	นายอาสมิง เจ๊ะฮาดี	ป.6	-	พนักงานขับเครื่องจักรกลขนาดกลาง	-	-	พนักงานขับเครื่องจักรกลขนาดกลาง	-	180,000 (15,000 x 12)	-	-	180,000
113	นายรุสลี ตะฮาดี	อนุปริญญา	-	พนักงานขับเครื่องจักรกลขนาดกลาง	-	-	พนักงานขับเครื่องจักรกลขนาดกลาง	-	266,880 (22,240 x 12)	-	-	266,880
114	นายอนรา เศรษฐกิจวิริย	ม.6	-	พนักงานขับเครื่องจักรกลขนาดกลาง	-	-	พนักงานขับเครื่องจักรกลขนาดกลาง	-	204,600 (17,050 x 12)	-	-	204,600
115	นายวอน เทพกำเหนิด	ป.6	-	พนักงานขับเครื่องจักรกลขนาดกลาง	-	-	พนักงานขับเครื่องจักรกลขนาดกลาง	-	211,800 (17,650 x 12)	-	-	211,800
116	นางมารzuki นิละ	ศิลปศาสตรบัณฑิต	-	พนักงานขับเครื่องจักรกลขนาดเบา	-	-	พนักงานขับเครื่องจักรกลขนาดเบา	-	144,600 (12,050 x 12)	-	14,820 (1,235 x 12)	159,420
117	นายฮานาร์ณิ แดงยามู	ปวส.	-	พนักงานขับเครื่องจักรกลขนาดเบา	-	-	พนักงานขับเครื่องจักรกลขนาดเบา	-	134,160 (11,180 x 12)	-	24,000 (2,000 x 12)	158,160
118	นายฮาฟิซัน ตาละ	ป.6	-	พนักงานขับรถยนต์	-	-	พนักงานขับรถยนต์	-	176,640 (14,720 x 12)	-	12,000 (1,000 x 12)	188,640
	พนักงานจ้างทั่วไป											
119	น.ส.อามินา คะเล็ง	ศิลปศาสตรบัณฑิต	-	คนงานทั่วไป	-	-	คนงานทั่วไป	-	108,000 (9,000 x 12)	-	12,000 (1,000 x 12)	120,000
120	นายรัฐัน ปูเต๊ะ		-	คนงานทั่วไป	-	-	คนงานทั่วไป	-	108,000 (9,000 x 12)	-	12,000 (1,000 x 12)	120,000

ที่	ชื่อ-สกุล	คุณวุฒิ การศึกษา	กรอบอัตราเก่าเดิม			กรอบอัตราค่าจ้างใหม่			เงินเดือน	เงินประจำตำแหน่ง		หมายเหตุ
			เลขที่ ตำแหน่ง	ตำแหน่ง	ระดับ	เลขที่ ตำแหน่ง	ตำแหน่ง	ระดับ		เงินประจำ ตำแหน่ง	เงินค่าตอบแทน /เงินเพิ่มอื่นๆ	
121	น.ส.รุสนานี อาแซ		-	คนงานทั่วไป	-	-	คนงานทั่วไป	-	108,000 (9,000 x 12)	-	12,000 (1,000 x 12)	120,000
122	น.ส.สุรียญา อาลี	บริหารธุรกิจบัณฑิต	-	คนงานทั่วไป	-	-	คนงานทั่วไป	-	108,000 (9,000 x 12)	-	12,000 (1,000 x 12)	120,000
123	ว่าง	-	-	คนงานทั่วไป	-	-	คนงานทั่วไป	-	108,000 (9,000 x 12)	-	12,000 (1,000 x 12)	(ว่างเดิม) 120,000
124	นายสราวุฒิ อนิกุล	ม.3	-	คนงานทั่วไป	-	-	คนงานทั่วไป	-	108,000 (9,000 x 12)	-	12,000 (1,000 x 12)	120,000
125	น.ส.สาริษา สามเสลา	กศ.บ.	-	คนงานทั่วไป	-	-	คนงานทั่วไป	-	108,000 (9,000 x 12)	-	12,000 (1,000 x 12)	120,000
126	น.ส.บุไลฮาลา เปาะจี	บริหารธุรกิจบัณฑิต	-	คนงานทั่วไป	-	-	คนงานทั่วไป	-	108,000 (9,000 x 12)	-	12,000 (1,000 x 12)	120,000
127	น.ส.รุสนาเคียว มะลาเท	ป.ตรี	-	คนงานทั่วไป	-	-	คนงานทั่วไป	-	108,000 (9,000 x 12)	-	12,000 (1,000 x 12)	120,000
128	น.ส.นวจุโฮลา เจะเงาะ	ศิลปศาสตรบัณฑิต	-	คนงานทั่วไป	-	-	คนงานทั่วไป	-	108,000 (9,000 x 12)	-	12,000 (1,000 x 12)	120,000
129	นายอิมรัม มะเต็ง	-	-	คนงานทั่วไป	-	-	คนงานทั่วไป	-	108,000 (9,000 x 12)	-	12,000 (1,000 x 12)	120,000
130	ว่าง	-	-	คนงานทั่วไป	-	-	คนงานทั่วไป	-	108,000 (9,000 x 12)	-	12,000 (1,000 x 12)	(ว่างเดิม) 120,000
<b>ฝ่ายสำรวจและออกแบบ</b>												
131	ว่าง	-	24-1-05-2103-005	หน.ฝ่ายสำรวจและออกแบบ (นักบริหารงานช่าง)	ต้น	24-1-05-2103-005	หน.ฝ่ายสำรวจและออกแบบ (นักบริหารงานช่าง)	ต้น	393,600 (ค่ากลางเงินเดือน)	18,000 (1,500 x 12)	-	(ว่างเดิม) 411,600
132	นายชาคริต วิชัยยุทธ์	สถาปัตยกรรม ศาสตรบัณฑิต	24-1-05-3702-001	สถาปนิก	ชก.	24-1-05-3702-001	สถาปนิก	ชก.	409,320 (34,110 x 12)	-	-	409,320



ที่	ชื่อ-สกุล	คุณวุฒิการศึกษา	กรอบอัตรากำลังเดิม			กรอบอัตรากำลังใหม่			เงินเดือน	เงินประจำตำแหน่ง		หมายเหตุ
			เลขที่ตำแหน่ง	ตำแหน่ง	ระดับ	เลขที่ตำแหน่ง	ตำแหน่ง	ระดับ		เงินประจำตำแหน่ง	เงินค่าตอบแทน/เงินเพิ่มอื่นๆ	
133	นายอนพล พัฒนภักดี	วิศวกรรมศาสตรบัณฑิต	24-1-05-3701-002	วิศวกรโยธา	ชก.	24-1-05-3701-002	วิศวกรโยธา	ชก.	232,920 (19,410 x 12)	-	7,680 (640 x 12)	240,600
134	ว่าง	-	24-1-05-4701-002	นายช่างโยธา	ปจ./ชง.	24-1-05-4701-002	นายช่างโยธา	ปจ./ชง.	297,900 (ค่ากลางเงินเดือน)	-	-	(ว่างเดิม) 297,900
135	ว่าง	-	24-1-05-4701-003	นายช่างโยธา	ปจ./ชง.	24-1-05-4701-003	นายช่างโยธา	ปจ./ชง.	297,900 (ค่ากลางเงินเดือน)	-	-	(ว่างเดิม) 297,900
136	นายบัณฑิต เทพพร	ปวส.ก่อสร้าง	24-1-05-4703-001	นายช่างสำรวจ	อส.	24-1-05-4703-001	นายช่างสำรวจ	อส.	376,080 (31,340 x 12)	-	7,800 (650 x 12)	383,880
	<b>ลูกจ้างประจำ</b>											
137	นายบุญเลิศ เสตะจิต	ปวช.	10	พนักงานขับเครื่องจักรกลขนาดกลาง	-	10	พนักงานขับเครื่องจักรกลขนาดกลาง	-	376,080 (31,340 x 12)	-	27,660 (2,305 x 12)	403,740
	<b>พนักงานจ้าง</b>											
	<b>พนักงานจ้างตามภารกิจ</b>											
138	ว่าที่ ร.ต.อาทิตย์ จิกระจิก	วิศวกรรมศาสตรบัณฑิต	-	ผู้ช่วยนายช่างโยธา	-	-	ผู้ช่วยนายช่างโยธา	-	138,000 (11,500 x 12)	-	21,420 (1,785 x 12)	159,420
139	นายอนุวัฒน์จรรย์มีย์ อาภา	ปวส.การก่อสร้าง	-	ผู้ช่วยนายช่างโยธา	-	-	ผู้ช่วยนายช่างโยธา	-	138,000 (11,500 x 12)	-	21,420 (1,785 x 12)	159,420
<b>กองสาธารณสุข</b>												
140	นายชัยชุติน รอชะ	-	24-1-06-2104-001	ผู้อำนวยการกองสาธารณสุข (นักบริหารงานสาธารณสุขและสิ่งแวดล้อม)	กลาง	24-1-06-2104-001	ผู้อำนวยการกองสาธารณสุข (นักบริหารงานสาธารณสุขและสิ่งแวดล้อม)	กลาง	578,400 (48,200 x 12)	67,200 (5,600 x 12)	82,080 (6,840 x 12)	727,680
	<b>ผู้อำนวยการกองสาธารณสุข</b>											
141	ว่าง	-	24-1-06-2104-002	หัวหน้าฝ่ายบริหารงานสาธารณสุข (นักบริหารงานสาธารณสุขและสิ่งแวดล้อม)	ต้น	24-1-06-2104-002	หัวหน้าฝ่ายบริหารงานสาธารณสุข (นักบริหารงานสาธารณสุขและสิ่งแวดล้อม)	ต้น	393,600 (ค่ากลางเงินเดือน)	18,000 (1,500 x 12)	-	(ว่างเดิม) 411,600

ที่	ชื่อ-สกุล	คุณวุฒิการศึกษา	กรอบอัตราเก่าเดิม			กรอบอัตราค่าจ้างใหม่			เงินเดือน	เงินประจำตำแหน่ง		หมายเหตุ
			เลขที่ตำแหน่ง	ตำแหน่ง	ระดับ	เลขที่ตำแหน่ง	ตำแหน่ง	ระดับ		เงินประจำตำแหน่ง	เงินค่าตอบแทน/เงินเพิ่มอื่นๆ	
142	ว่าง	-	-	-	-	24-1-06-3101-010	นักจัดการงานทั่วไป	ป.ก./ช.ก.	-	-	-	(กำหนดเพิ่ม)
143	นายบุญอนันต์ จันทร์วิไล	วิทยาศาสตร์บัณฑิต	24-1-06-3601-001	นักวิชาการสาธารณสุข	ป.ก.	24-1-06-3601-001	นักวิชาการสาธารณสุข	ป.ก.	210,840 (17,570 x 12)	-	-	210,840
144	ว่าง	-	24-1-06-3601-002	นักวิชาการสาธารณสุข	ป.ก./ช.ก.	24-1-06-3601-002	นักวิชาการสาธารณสุข	ป.ก./ช.ก.	355,320 (ค่ากลางเงินเดือน)	-	-	(ว่างเดิม) 355,320
145	ว่าง	-	24-1-06-4601-001	เจ้าพนักงานสาธารณสุข	ป.ง./ช.ง.	24-1-06-4601-001	เจ้าพนักงานสาธารณสุข	ป.ง./ช.ง.	297,900 (ค่ากลางเงินเดือน)	-	-	(ว่างเดิม) 297,900
146	น.ส.สุภาวีกา ชุนอำไพ	ศิลปศาสตรบัณฑิต	24-1-06-4101-014	เจ้าพนักงานธุรการ	ป.ง.	24-1-06-4101-014	เจ้าพนักงานธุรการ	ป.ง.	138,120 (11,510 x 12)	-	21,300 (1,775 x 12)	159,420
	พนักงานจ้าง											
	พนักงานจ้างตามภารกิจ											
147	ว่าง	-	-	-	-	-	พนักงานขับรถยนต์(รถสุราเคลื่อนที่)	-	-	-	-	(กำหนดเพิ่ม)
ฝ่ายส่งเสริมสิ่งแวดล้อม												
148	ว่าง	-	24-1-06-2104-003	หัวหน้าฝ่ายส่งเสริมสิ่งแวดล้อม (นักบริหารงานสาธารณสุขและ และสิ่งแวดล้อม)	ต้น	24-1-06-2104-003	หัวหน้าฝ่ายส่งเสริมสิ่งแวดล้อม (นักบริหารงานสาธารณสุขและ และสิ่งแวดล้อม)	ต้น	393,600 (ค่ากลางเงินเดือน)	18,000 (1,500 x 12)	-	(ว่างเดิม) 411,600
149	นางสาวปิณุช ไฉนมหาด	วิทยาศาสตร์บัณฑิต	24-1-06-3607-001	นักวิชาการสิ่งแวดล้อม	ป.ก.	24-1-06-3607-001	นักวิชาการสิ่งแวดล้อม	ป.ก.	180,720 (15,060 x 12)	-	-	180,720
150	ว่าง	-	24-1-06-4601-002	เจ้าพนักงานสาธารณสุข	ป.ง./ช.ง.	24-1-06-4601-002	เจ้าพนักงานสาธารณสุข	ป.ง./ช.ง.	297,900 (ค่ากลางเงินเดือน)	-	-	(ว่างเดิม) 297,900
กองยุทธศาสตร์และงบประมาณ												
151	นางมาเรียม ปะลูกา	นิติศาสตรบัณฑิต	24-1-07-2101-011	ผอ.ยุทธศาสตร์และงบประมาณ (นักบริหารงานทั่วไป)	กลาง	24-1-07-2101-011	ผอ.ยุทธศาสตร์และงบประมาณ (นักบริหารงานทั่วไป)	กลาง	470,280 (39,190 x 12)	67,200 (5,600 x 12)	67,200 (5,600 x 12)	604,680

ที่	ชื่อ-สกุล	คุณวุฒิการศึกษา	กรอบอัตราเก่าเดิม			กรอบอัตรากำลังใหม่			เงินเดือน	เงินประจำตำแหน่ง		หมายเหตุ
			เลขที่ตำแหน่ง	ตำแหน่ง	ระดับ	เลขที่ตำแหน่ง	ตำแหน่ง	ระดับ		เงินประจำตำแหน่ง	เงินค่าตอบแทน/เงินเพิ่มอื่นๆ	
<b>ฝ่ายนโยบายและแผนงาน</b>												
152	นางศศิณี แก้วง่าย	ศิลปศาสตรบัณฑิต	24-1-07-2101-012	หน.ฝ่ายนโยบายและแผนงาน (นักบริหารงานทั่วไป)	ต้น	24-1-07-2101-012	หน.ฝ่ายนโยบายและแผนงาน (นักบริหารงานทั่วไป)	ต้น	402,720 (33,560 x 12)	18,000 (1,500 x 12)	-	420,720
153	ว่าง	-	24-1-07-3103-001	นักวิเคราะห์นโยบายและแผน	ปก./ชก.	24-1-07-3103-001	นักวิเคราะห์นโยบายและแผน	ปก./ชก.	355,320 (ค่ากลางเงินเดือน)	-	-	(ว่างเดิม) 355,320
154	ว่าง	-	24-1-07-3103-005	นักวิเคราะห์นโยบายและแผน	ปก./ชก.	24-1-07-3103-005	นักวิเคราะห์นโยบายและแผน	ปก./ชก.	355,320 (ค่ากลางเงินเดือน)	-	-	(ว่างเดิม) 355,320
155	นางพรเพ็ญ พูลสุข	บริหารธุรกิจบัณฑิต	24-1-07-4101-004	เจ้าพนักงานธุรการ	ชง.	24-1-07-4101-004	เจ้าพนักงานธุรการ	ชง.	318,960 (26,580 x 12)	-	-	318,960
<b>ฝ่ายงบประมาณ</b>												
156	นายทวี ปุย	ศิลปศาสตรบัณฑิต	24-1-07-2101-013	หน.ฝ่ายงบประมาณ (นักบริหารงานทั่วไป)	ต้น	24-1-07-2101-013	หน.ฝ่ายงบประมาณ (นักบริหารงานทั่วไป)	ต้น	435,720 (36,310 x 12)	18,000 (1,500 x 12)	14,160 (1,180 x 12)	467,880
157	นางดารารัตน์ ชัยมงคล	วิทยาศาสตร์บัณฑิต	24-1-07-3103-002	นักวิเคราะห์นโยบายและแผน	ชก.	24-1-07-3103-002	นักวิเคราะห์นโยบายและแผน	ชก.	396,000 (33,000 x 12)	-	5,160 (430 x 12)	401,160
158	น.ส.วิสา จันทร์วิชัย	บัญชีบัณฑิต	24-1-07-3103-003	นักวิเคราะห์นโยบายและแผน	ปก.	24-1-07-3103-003	นักวิเคราะห์นโยบายและแผน	ปก.	199,200 (16,600 x 12)	-	-	199,200
159	นางลัทธนา สุกโขทัยกิจ	ปวช.พาณิชยกรรม	24-1-07-4101-005	เจ้าพนักงานธุรการ	ชง.	24-1-07-4101-005	เจ้าพนักงานธุรการ	ชง.	419,880 (34,990 x 12)	-	6,360 (530 x 12)	426,240
<b>พนักงานจ้าง</b>												
<b>พนักงานจ้างตามภารกิจ</b>												
160	น.ส.อภิษฎา ทองจินดา	รัฐประศาสนศาสตรบัณฑิต	-	ผู้ช่วยนักวิเคราะห์นโยบายและแผน	-	-	ผู้ช่วยนักวิเคราะห์นโยบายและแผน	-	193,920 (16,160 x 12)	-	-	193,920
<b>ฝ่ายสถิติข้อมูลและสารสนเทศ</b>												
161	นางจุรีรัตน์ พรหมคำ	เศรษฐศาสตร์บัณฑิต	24-1-07-2101-014	หน.ฝ่ายสถิติข้อมูลและสารสนเทศ (นักบริหารงานทั่วไป)	-	24-1-07-2101-014	หน.ฝ่ายสถิติข้อมูลและสารสนเทศ (นักบริหารงานทั่วไป)	ต้น	396,000 (33,000 x 12)	18,000 (1,500 x 12)	10,080 (840 x 12)	424,080

ที่	ชื่อ-สกุล	คุณวุฒิการศึกษา	กรอบอัตราเก่าเดิม			กรอบอัตราค่าจ้างใหม่			เงินเดือน	เงินประจำตำแหน่ง		หมายเหตุ
			เลขที่ตำแหน่ง	ตำแหน่ง	ระดับ	เลขที่ตำแหน่ง	ตำแหน่ง	ระดับ		เงินประจำตำแหน่ง	เงินค่าตอบแทน/เงินเพิ่มอื่นๆ	
162	นายธานี ภาชนะ	วิทยาศาสตรบัณฑิต	24-1-07-3106-001	นักวิชาการคอมพิวเตอร์	ชก.	24-1-07-3106-001	นักวิชาการคอมพิวเตอร์	ชก.	323,760 (26,980 x 12)	-	-	323,760
163	ว่าง	-	-	-	-	24-1-07-3106-002	นักวิชาการคอมพิวเตอร์	ปค./ชก.	-	-	-	(กำหนดเพิ่ม)
164	น.ส.โรษา สาเรป	ศิลปศาสตรบัณฑิต	24-1-07-3301-001	นักประชาสัมพันธ์	ชก.	24-1-07-3301-001	นักประชาสัมพันธ์	ชก.	254,880 (21,240 x 12)	-	-	254,880
165	ว่าง	-	-	-	-	24-1-07-3301-002	นักประชาสัมพันธ์	ปค./ชก.	-	-	-	(กำหนดเพิ่ม)
ฝ่ายตรวจติดตามและประเมินผล												
166	นางสุพินาศ จิตต์มัน	รัฐประศาสนศาสตรบัณฑิต	24-1-07-2101-015	หน.ฝ่ายตรวจติดตามและประเมินผล (นักบริหารงานทั่วไป)	ต้น	24-1-07-2101-015	หน.ฝ่ายตรวจติดตามและประเมินผล (นักบริหารงานทั่วไป)	ต้น	422,640 (35,220 x 12)	18,000 (1,500 x 12)	-	440,640
167	น.ส.เอมิกา จิตต์ปรางค์	บริหารธุรกิจบัณฑิต	24-1-07-3103-004	นักวิเคราะห์นโยบายและแผน	ชก.	24-1-07-3103-004	นักวิเคราะห์นโยบายและแผน	ชก.	462,240 (38,520 x 12)	-	4,440 (370 x 12)	466,680
168	นางภาสินี ศรีมัน	บริหารธุรกิจบัณฑิต	24-1-07-4101-003	เจ้าหน้าที่งานธุรการ	ชง.	24-1-07-4101-003	เจ้าหน้าที่งานธุรการ	ชง.	318,960 (26,580 x 12)	-	-	318,960
	พนักงานจ้าง											
	พนักงานจ้างตามภารกิจ											
169	น.ส.รุสมณี สมะเอ	บริหารธุรกิจบัณฑิต	-	ผู้ช่วยนักจัดการงานทั่วไป	-	-	ผู้ช่วยนักจัดการงานทั่วไป	-	195,720 (16,310 x 12)	-	-	195,720
กองการศึกษา ศาสนาและวัฒนธรรม												
170	นางวีไลวรรณ เอนกรัตน์	ศิลปศาสตรบัณฑิตมหาบัณฑิต	24-1-08-2107-001	ผอ.กองการศึกษา ศาสนา และ วัฒนธรรม (นักบริหารงานการศึกษา)	กลาง	24-1-08-2107-001	ผอ.กองการศึกษา ศาสนา และ วัฒนธรรม (นักบริหารงานการศึกษา)	กลาง	437,400 (36,450 x 12)	67,200 (5,600 x 12)	72,480 (6,040 x 12)	577,080
ฝ่ายบริหารการศึกษา												
171	ว่าง	-	24-1-08-2107-002	หน.ฝ่ายบริหารการศึกษา (นักบริหารงานการศึกษา)	ต้น	24-1-08-2107-002	หน.ฝ่ายบริหารการศึกษา (นักบริหารงานการศึกษา)	ต้น	393,600 (ค่ากลางเงินเดือน)	18,000 (1,500 x 12)	-	(ว่างเดิม) 411,600
172	น.ส.วันเพ็ญ วงแหวน	รัฐศาสตรบัณฑิต	24-1-08-3803-001	นักวิชาการศึกษา	ปค.	24-1-08-3803-001	นักวิชาการศึกษา	ปค.	180,720 (15,060 x 12)	-	-	180,720

ที่	ชื่อ-สกุล	คุณวุฒิการศึกษา	กรอบอัตรากำลังเดิม			กรอบอัตรากำลังใหม่			เงินเดือน	เงินประจำตำแหน่ง		หมายเหตุ
			เลขที่ตำแหน่ง	ตำแหน่ง	ระดับ	เลขที่ตำแหน่ง	ตำแหน่ง	ระดับ		เงินประจำตำแหน่ง	เงินค่าตอบแทน/เงินเพิ่มอื่นๆ	
173	น.ส.ศิริยา โฉปะ	ศิลปศาสตรบัณฑิต บัณฑิต	24-1-08-4101-008	เจ้าพนักงานธุรการ	ปง.	24-1-08-4101-008	เจ้าพนักงานธุรการ	ปง.	138,120 (11,510 x 12)	-	21,300 (1,775 x 12)	159,420
	อุกฉ่างประจำ											
174	น.ส.ศารุณะ ตอเลาะ	การศึกษามัธยมศึกษา	36	นักวิชาการศึกษา	-	36	นักวิชาการศึกษา	-	303,000 (25,250 x 12)	-	-	303,000
ฝ่ายส่งเสริมการศึกษา ศาสนา และวัฒนธรรม												
175	น.ส.บุริษา สาณะ	ศึกษาศาสตร มหาบัณฑิต (การบริหารการศึกษา)	24-1-08-2107-003	หน.ฝ่ายส่งเสริมการศึกษา ศาสนา และวัฒนธรรม (นักบริหารงานการศึกษา)	ต้น	24-1-08-2107-003	หน.ฝ่ายส่งเสริมการศึกษา ศาสนา และวัฒนธรรม (นักบริหารงานการศึกษา)	ต้น	409,320 (34,110 x 12)	18,000 (1,500 x 12)	7,200 (600 x 12)	434,520
176	นายรุชกี ชาติ	ศิลปศาสตรบัณฑิต	24-1-08-3803-002	นักวิชาการศึกษา	ปท.	24-1-08-3803-002	นักวิชาการศึกษา	ปท.	180,720 (15,060 x 12)	-	-	180,720
177	ว่าง	-	-	-	-	24-1-08-3803-003	นักวิชาการศึกษา	ปท./ชก.	-	-	-	(กำหนดเพิ่ม)
178	ว่าง	-	-	-	-	24-1-08-3806-001	นักสันทนการ	ปท./ชก.	-	-	-	(กำหนดเพิ่ม)
179	ว่าง	-	-	-	-	24-1-08-3806-002	นักสันทนการ	ปท./ชก.	-	-	-	(กำหนดเพิ่ม)
180	นางสาวพัริศดาห์ บูละ	วิทยาศาสตรบัณฑิต	24-1-08-4101-009	เจ้าพนักงานธุรการ	ปง.	24-1-08-4101-009	เจ้าพนักงานธุรการ	ปง.	138,120 (11,510 x 12)	-	21,300 (1,775 x 12)	159,420
	พนักงานจ้าง											
	พนักงานจ้างตามภารกิจ											
181	น.ส.ตัวรอนฮีมีะ รยอการี	ป.ตรี	-	ผู้ช่วยนักจัดการงานทั่วไป	-	-	ผู้ช่วยนักจัดการงานทั่วไป	-	204,600 (17,050 x 12)	-	-	204,600
182	นายบูรานัน เจะตะ	วิทยาศาสตร บัณฑิต	-	ครูอาสาพัฒนาการศึกษา	-	-	ครูอาสาพัฒนาการศึกษา	-	204,600 (17,050 x 12)	-	-	204,600
183	นายอิลฮิม ตาละ	วิทยาศาสตร บัณฑิต	-	ครูอาสาพัฒนาการศึกษา	-	-	ครูอาสาพัฒนาการศึกษา	-	195,720 (16,310 x 12)	-	-	195,720

ที่	ชื่อ-สกุล	คุณวุฒิการศึกษา	กรอบอัตราค่าจ้างเดิม			กรอบอัตราค่าจ้างใหม่			เงินเดือน	เงินประจำตำแหน่ง		หมายเหตุ
			เลขที่ตำแหน่ง	ตำแหน่ง	ระดับ	เลขที่ตำแหน่ง	ตำแหน่ง	ระดับ		เงินประจำตำแหน่ง	เงินค่าตอบแทน / เงินเพิ่มอื่นๆ	
	<b>พนักงานจ้างทั่วไป</b>											
184	นายรุศสกลม ต่อเสี๊ยะ	-	-	คนงานสนามกีฬา	-	-	คนงานสนามกีฬา	-	108,000 (9,000 x 12)	-	12,000 (1,000 x 12)	120,000
185	นายประกอบ คงพูล	ป.6	-	คนงานสนามกีฬา	-	-	คนงานสนามกีฬา	-	108,000 (9,000 x 12)	-	12,000 (1,000 x 12)	120,000
186	นางนิงนิตย์ สุภาพาบ	ป.6	-	คนงานสนามกีฬา	-	-	คนงานสนามกีฬา	-	108,000 (9,000 x 12)	-	12,000 (1,000 x 12)	120,000
<b>กองพัสดุและทรัพย์สิน</b>												
187	นางสมหญิง รัตนศิริสุวรรณ	บริหารธุรกิจบัณฑิต	24-1-21-2102-005	ผู้อำนวยการกองพัสดุและทรัพย์สิน (นักบริหารงานการคลัง)	กลาง	24-1-21-2102-005	ผู้อำนวยการกองพัสดุและทรัพย์สิน (นักบริหารงานการคลัง)	กลาง	495,000 (41,250 x 12)	67,200 (5,600 x 12)	67,200 (5,600 x 12)	629,400
<b>ฝ่ายจัดหาพัสดุ</b>												
188	นางปานีศา ไอลีธา	บริหารธุรกิจบัณฑิต	24-1-21-2102-006	หัวหน้าฝ่ายจัดหาพัสดุ (นักบริหารงานการคลัง)	ต้น	24-1-21-2102-006	หัวหน้าฝ่ายจัดหาพัสดุ (นักบริหารงานการคลัง)	ต้น	402,720 (33,560 x 12)	18,000 (1,500 x 12)	-	420,720
189	น.ส.ฉัตรานี สะดอปา	บริหารธุรกิจบัณฑิต	24-1-21-3204-001	นักวิชาการพัสดุ	ปก.	24-1-21-3204-001	นักวิชาการพัสดุ	ปก.	207,480 (17,290 x 12)	-	-	207,480
190	ว่าง	-	-	-	-	24-1-21-3204-003	นักวิชาการพัสดุ	ปก./ชก.	-	-	-	(กำหนดเพิ่ม)
191	น.ส.ศุภิภรณ์ สุวรรณรัตน์	ปวส. คอมพิวเตอร์ธุรกิจ	24-1-21-4203-002	เจ้าพนักงานพัสดุ	ปง.	24-1-21-4203-002	เจ้าพนักงานพัสดุ	ปง.	138,120 (11,510 x 12)	-	21,300 (1,775 x 12)	159,420
192	น.ส.เพ็ญเพ็ญ ทองคุปต์	บริหารธุรกิจบัณฑิต	24-1-21-4203-003	เจ้าพนักงานพัสดุ	ชง.	24-1-21-4203-003	เจ้าพนักงานพัสดุ	ชง.	433,080 (36,090 x 12)	-	6,360 (530 x 12)	439,440
193	นายอภษมะ ทยอยามะ	บัญชีบัณฑิต	24-1-21-4203-004	เจ้าพนักงานพัสดุ	ปง.	24-1-21-4203-004	เจ้าพนักงานพัสดุ	ปง.	138,120 (11,510 x 12)	-	21,300 (1,775 x 12)	159,420

ที่	ชื่อ-สกุล	คุณวุฒิการศึกษา	กรอบอัตราเก่าเดิม			กรอบอัตราค่าจ้างใหม่			เงินเดือน	เงินประจำตำแหน่ง		หมายเหตุ
			เลขที่ตำแหน่ง	ตำแหน่ง	ระดับ	เลขที่ตำแหน่ง	ตำแหน่ง	ระดับ		เงินประจำตำแหน่ง	เงินค่าตอบแทน/เงินเพิ่มอื่นๆ	
	พนักงานจ้าง											
	พนักงานจ้างตามภารกิจ											
194	น.ส.อารีณี สามเภา	ศิลปศาสตรบัณฑิต	-	ผู้ช่วยเจ้าพนักงานธุรการ	-	-	ผู้ช่วยเจ้าพนักงานธุรการ	-	143,520 (11,960 x 12)	-	15,900 (1,325 x 12)	159,420
195	น.ส.โซเฟีย สามเภา	บริหารธุรกิจบัณฑิต	-	ผู้ช่วยนักวิชาการพัสดุ	-	-	ผู้ช่วยนักวิชาการพัสดุ	-	180,000 (15,000 x 12)	-	-	180,000
ฝ่ายทะเบียนและทรัพย์สิน												
196	ว่าง	-	24-1-21-2102-007	หัวหน้าฝ่ายทะเบียนพัสดุและทรัพย์สิน (นักบริหารงานการคลัง)	ต้น	24-1-21-2102-007	หัวหน้าฝ่ายทะเบียนพัสดุและทรัพย์สิน (นักบริหารงานการคลัง)	ต้น	393,600 (ค่ากลางเงินเดือน)	18,000 (1,500 x 12)	-	(ว่างเดิม) 411,600
197	ว่าง	-	24-1-21-3204-002	นักวิชาการพัสดุ	ปก./ชก.	24-1-21-3204-002	นักวิชาการพัสดุ	ปก./ชก.	355,320 (ค่ากลางเงินเดือน)	-	-	(ว่างเดิม) 355,320
198	น.ส.ภมลวรรณ แก้วเพชร	ปวส. การบัญชี	24-1-21-4203-001	เจ้าพนักงานพัสดุ	ปง.	24-1-21-4203-001	เจ้าพนักงานพัสดุ	ปง.	138,120 (11,510 x 12)	-	21,300 (1,775 x 12)	159,420
199	น.ส.พิรุณลักษณ์ ยืนมงคล	เศรษฐศาสตร์ บัณฑิต	24-1-21-4203-005	เจ้าพนักงานพัสดุ	ปง.	24-1-21-4203-005	เจ้าพนักงานพัสดุ	ปง.	138,120 (11,510 x 12)	-	21,300 (1,775 x 12)	159,420
200	น.ส.สมศรี ศรีรัตน์	บริหารธุรกิจบัณฑิต	24-1-21-4101-010	เจ้าพนักงานธุรการ	ชง.	24-1-21-4101-010	เจ้าพนักงานธุรการ	ชง.	318,960 (26,580 x 12)	-	3,720 (310 x 12)	322,680
กองการเจ้าหน้าที่												
201	น.ส.สุนิภา ทาสกุล	รัฐประศาสนศาสตร มหาบัณฑิต	24-1-29-2101-016	ผู้อำนวยการกองการเจ้าหน้าที่ (นักบริหารงานทั่วไป)	กลาง	24-1-29-2101-016	ผู้อำนวยการกองการเจ้าหน้าที่ (นักบริหารงานทั่วไป)	กลาง	405,240 (33,770 x 12)	67,200 (5,600 x 12)	67,200 (5,600 x 12)	539,640
ฝ่ายสรรหาและบรรจุแต่งตั้ง												
202	น.ส.อินทิ ประสมชาติ	รัฐประศาสนศาสตร มหาบัณฑิต	24-1-01-2101-002	หัวหน้าฝ่ายสรรหาและบรรจุแต่งตั้ง (นักบริหารงานทั่วไป)	ต้น	24-1-29-2101-002	หัวหน้าฝ่ายสรรหาและบรรจุแต่งตั้ง (นักบริหารงานทั่วไป)	ต้น	429,240 (35,770 x 12)	18,000 (1,500 x 12)	-	447,240
203	น.ส.รุ่งกานต์ ศรีสกุลกานต์	บริหารธุรกิจบัณฑิต	24-1-01-3102-001	นักทรัพยากรบุคคล	ชก.	24-1-29-3102-001	นักทรัพยากรบุคคล	ชก.	254,880 (21,240 x 12)	-	-	254,880

ที่	ชื่อ-สกุล	คุณวุฒิการศึกษา	กรอบอัตราเก่าดั้งเดิม			กรอบอัตราค่าจ้างใหม่			เงินเดือน	เงินประจำตำแหน่ง		หมายเหตุ
			เลขที่ตำแหน่ง	ตำแหน่ง	ระดับ	เลขที่ตำแหน่ง	ตำแหน่ง	ระดับ		เงินประจำตำแหน่ง	เงินค่าตอบแทน/เงินเพิ่มอื่นๆ	
204	น.ส.ศศิธร ศิริวัฒน์	บริหารธุรกิจบัณฑิต	24-1-01-3102-003	นักทรัพยากรบุคคล	ปก.	24-1-29-3102-003	นักทรัพยากรบุคคล	ปก.	180,720 (15,060 x 12)	-	-	180,720
205	น.ส.วรรณชล ศิลงมัน	บริหารธุรกิจบัณฑิต	24-1-29-3102-004	นักทรัพยากรบุคคล	ปก.	24-1-29-3102-004	นักทรัพยากรบุคคล	ปก.	180,720 (15,060 x 12)	-	-	180,720
206	น.ส.ทิพย์พณี ทะยิสะแหม	ปวส. คอมพิวเตอร์ธุรกิจ	24-1-29-4101-012	เจ้าหน้าที่งานธุรการ	ปง.	24-1-29-4101-012	เจ้าหน้าที่งานธุรการ	ปง.	138,120 (11,510 x 12)	-	21,300 (1,775 x 12)	159,420
ฝ่ายส่งเสริมและพัฒนาบุคลากร												
207	ว่าง	-	24-1-29-2101-017	หัวหน้าฝ่ายส่งเสริมและพัฒนาบุคลากร (นักบริหารงานทั่วไป)	ต้น	24-1-29-2101-017	หัวหน้าฝ่ายส่งเสริมและพัฒนาบุคลากร (นักบริหารงานทั่วไป)	ต้น	393,600 (ค่ากลางเงินเดือน)	18,000 (1,500 x 12)	-	(ว่างเดิม) 411,600
208	นางมนตรา สุวรรณสี	รัฐประศาสนศาสตรมหาบัณฑิต	24-1-01-3102-002	นักทรัพยากรบุคคล	ชก.	24-1-29-3102-002	นักทรัพยากรบุคคล	ชก.	442,320 (36,860 x 12)	-	4,200 (350 x 12)	446,520
209	น.ส.สมฤดี วงศ์น้อย	บริหารธุรกิจบัณฑิต	24-1-29-3102-005	นักทรัพยากรบุคคล	ปก.	24-1-29-3102-005	นักทรัพยากรบุคคล	ปก.	180,720 (15,060 x 12)	-	-	180,720
210	นายชาติภัก สารี	บริหารธุรกิจบัณฑิต	24-1-29-3101-007	นักจัดการงานทั่วไป	ปก.	24-1-29-3101-007	นักจัดการงานทั่วไป	ปก.	210,840 (17,570 x 12)	-	-	210,840
ฝ่ายวินัยและส่งเสริมคุณธรรม												
211	นายอดิศักดิ์ กิริศิริจามานท์	บริหารธุรกิจบัณฑิต	24-1-29-2101-018	หัวหน้าฝ่ายวินัยและส่งเสริมคุณธรรม (นักบริหารงานทั่วไป)	ต้น	24-1-29-2101-018	หัวหน้าฝ่ายวินัยและส่งเสริมคุณธรรม (นักบริหารงานทั่วไป)	ต้น	435,720 (36,310 x 12)	18,000 (1,500 x 12)	-	453,720
212	นายปฤพธา บุญตามช่วย	นิติศาสตรบัณฑิต	24-1-29-3105-003	นิติกร	ชก.	24-1-29-3105-003	นิติกร	ชก.	429,240 (35,770 x 12)	-	4,200 (350 x 12)	433,440
213	นางสุลาภัทรพงศ์พันธ์	บริหารธุรกิจบัณฑิต	24-1-29-4101-013	เจ้าหน้าที่งานธุรการ	ชง.	24-1-29-4101-013	เจ้าหน้าที่งานธุรการ	ชง.	302,280 (25,190 x 12)	-	6,000 (500 x 12)	308,280



ที่	ชื่อ-สกุล	คุณวุฒิการศึกษา	กรอบอัตราเก่าดั้งเดิม			กรอบอัตรากำลังใหม่			เงินเดือน	เงินประจำตำแหน่ง		หมายเหตุ
			เลขที่ตำแหน่ง	ตำแหน่ง	ระดับ	เลขที่ตำแหน่ง	ตำแหน่ง	ระดับ		เงินประจำตำแหน่ง	เงินค่าตอบแทน/เงินเพิ่มอื่นๆ	
<b>หน่วยตรวจสอบภายใน</b>												
214	นางสมร ขวัญนาม	บริหารธุรกิจ มหาบัณฑิต	24-1-12-3205-001	นักวิชาการตรวจสอบภายใน	ชก.	24-1-12-3205-001	นักวิชาการตรวจสอบภายใน	ชก.	302,280 (25,190 x 12)	-	-	302,280
215	ว่าง	-	24-1-12-3205-008	เจ้าพนักงานการเงินและบัญชี	ปง/ชง.	24-1-12-3205-008	เจ้าพนักงานการเงินและบัญชี	ปง/ชง.	297,900 (ค่ากลางเงินเดือน)	-	-	(ว่างเดิม) 297,900



ประกาศองค์การบริหารส่วนจังหวัดนราธิวาส (๕๖/๒๕๖๖)  
เรื่อง แผนอัตรากำลัง ๓ ปี ขององค์การบริหารส่วนจังหวัดนราธิวาส  
ประจำปีงบประมาณ พ.ศ. ๒๕๖๔ - ๒๕๖๖  
ปรับปรุงครั้งที่ ๒ พ.ศ. ๒๕๖๖

ตามที่องค์การบริหารส่วนจังหวัดนราธิวาส ได้ประกาศใช้แผนอัตรากำลัง ๓ ปี (ประจำปีงบประมาณ ๒๕๖๔ - ๒๕๖๖) ฉบับแก้ไขเพิ่มเติม (ฉบับที่ ๑) พ.ศ. ๒๕๖๕ ลงวันที่ ๑๗ มกราคม ๒๕๖๕ ตามมติคณะกรรมการข้าราชการองค์การบริหารส่วนจังหวัด จังหวัดนราธิวาส ครั้งที่ ๑/๒๕๖๕ เมื่อวันที่ ๑๗ มกราคม ๒๕๖๕ โดยให้มีผลบังคับใช้ตั้งแต่วันที่ ๑ กุมภาพันธ์ ๒๕๖๕ เป็นต้นไป เนื่องจากองค์การบริหารส่วนจังหวัดนราธิวาส ได้ขอความเห็นชอบต่อคณะกรรมการข้าราชการองค์การบริหารส่วนจังหวัด จังหวัดนราธิวาส ในการปรับปรุงแผนอัตรากำลัง ๓ ปี ซึ่งมีวัตถุประสงค์ ดังนี้

๑. กำหนดตำแหน่งเพิ่ม เนื่องจากมีกรอบอัตรากำลังไม่เป็นไปตามโครงสร้างของส่วนราชการตามแนวทางปฏิบัติตามประกาศ ก.จ. เรื่อง มาตรฐานทั่วไปเกี่ยวกับโครงสร้างการแบ่งส่วนราชการ วิธีการบริหารและปฏิบัติงานของข้าราชการองค์การบริหารส่วนจังหวัดและกิจการอื่นเกี่ยวกับการบริหารงานบุคคลในองค์การบริหารส่วนจังหวัด (ฉบับที่ ๖) พ.ศ. ๒๕๖๓ และมีอัตรากำลังไม่เพียงพอต่อภารกิจงานของแต่ละส่วนราชการ

๒. ตัดโอนตำแหน่งพนักงานจ้างในภารกิจงานกิจการขนส่งจากกองช่าง ไปสังกัดสำนักปลัด อบจ. เนื่องจากกรอบอัตรากำลังไม่เป็นไปตามภารกิจงานของโครงสร้างองค์การบริหารส่วนจังหวัดนราธิวาส

๓. ปรับปรุงตำแหน่งลูกจ้างประจำ ของนางชลิตา พูลศรี ตำแหน่ง หัวหน้าหมวดคนงานและสถานที่ เลขที่ตำแหน่ง ๓๑ เป็นตำแหน่ง เจ้าพนักงานธุรการ เลขที่ตำแหน่ง ๓๑

อาศัยอำนาจตามความในข้อ ๒๐ และ ๒๒ แห่งประกาศคณะกรรมการข้าราชการองค์การบริหารส่วนจังหวัด จังหวัดนราธิวาส เรื่อง หลักเกณฑ์และเงื่อนไขเกี่ยวกับการบริหารงานบุคคลขององค์การบริหารส่วนจังหวัด ลงวันที่ ๖ พฤศจิกายน ๒๕๔๕ ประกอบมติคณะกรรมการข้าราชการองค์การบริหารส่วนจังหวัด จังหวัดนราธิวาส (ก.จ.จ.นราธิวาส) ในการประชุมครั้งที่ ๑/๒๕๖๖ เมื่อวันที่ ๒๗ มกราคม ๒๕๖๖ จึงประกาศใช้แผนอัตรากำลัง ๓ ปี (ประจำปีงบประมาณ พ.ศ. ๒๕๖๔ - ๒๕๖๖) องค์การบริหารส่วนจังหวัดนราธิวาส ฉบับปรับปรุง ครั้งที่ ๒ ปีงบประมาณ พ.ศ. ๒๕๖๖ เพื่อเป็นกรอบให้ทุกส่วนราชการขององค์การบริหารส่วนจังหวัดนราธิวาส ในการกำหนดตำแหน่งและการใช้ตำแหน่งให้เป็นไปตามแผนอัตรากำลัง ๓ ปี ดังกล่าว

จึงประกาศมาเพื่อทราบโดยทั่วกัน

ประกาศ ณ วันที่ ๑๐ กุมภาพันธ์ พ.ศ. ๒๕๖๖

(นายภูเชิง ยาวอหะซัน)

นายกองค์การบริหารส่วนจังหวัดนราธิวาส