

สรุปมติการประชุมคณะกรรมการข้าราชการองค์การบริหารส่วนจังหวัด จังหวัดนราธิวาส (ก.จ.นราธิวาส)
ครั้งที่ ๑/๒๕๖๙ เมื่อวันที่ ๒๓ มกราคม ๒๕๖๙
ณ ห้องประชุมเล็ก ชั้น ๓ องค์การบริหารส่วนจังหวัดนราธิวาส

ด้วยคณะกรรมการข้าราชการองค์การบริหารส่วนจังหวัด จังหวัดนราธิวาส (ก.จ.นราธิวาส) ได้ประชุมพิจารณาการบริหารงานบุคคลขององค์การบริหารส่วนจังหวัดนราธิวาส ในการประชุมครั้งที่ ๑/๒๕๖๙ เมื่อวันที่ ๒๔ มกราคม ๒๕๖๙ ซึ่งมีมติรับทราบและเห็นชอบในประเด็นต่าง ๆ ดังนี้

๑. รับรองรายงานการประชุมคณะกรรมการข้าราชการองค์การบริหารส่วนจังหวัด จังหวัดนราธิวาส (ก.จ.นราธิวาส) ครั้งที่ ๑๒/๒๕๖๘ เมื่อวันที่ ๒๓ ธันวาคม ๒๕๖๘

๒. พิจารณาให้ความเห็นชอบเกี่ยวกับการบริหารงานบุคคล จำนวน ๖ เรื่อง ดังนี้

๒.๑ เห็นชอบ ให้ข้าราชการองค์การบริหารส่วนจังหวัดโอนไปสังกัดอื่น (ภาคผนวก ก.)

๒.๒ เห็นชอบ ให้ดำเนินการหารือการรับโอนข้าราชการทหาร ราย จำเอก ฮาฟิด ยาซิง ตำแหน่ง พลเส็ง กองพันทหารปืนใหญ่เบาะกระสุนวิถีโค้ง ๒ กรมทหารปืนใหญ่ กองพลนาวิกโยธิน หน่วยบัญชาการนาวิกโยธิน กองทัพเรือ

๒.๓ เห็นชอบ ให้ข้าราชการองค์การบริหารส่วนจังหวัดเลื่อนและแต่งตั้งให้ดำรงตำแหน่ง ในระดับที่สูงขึ้น จำนวน ๔ ราย (ภาคผนวก ข.)

๒.๔ เห็นชอบ การปรับปรุงตำแหน่งในระดับที่สูงขึ้น ดังนี้

๑) ปรับปรุงตำแหน่ง พยาบาลวิชาชีพชำนาญการ เป็นระดับชำนาญการพิเศษ
ราย นางสาวนีย์ ปาวัล (ภาคผนวก ค.)

๒) ร่างแผนอัตรากำลัง ๓ ปี ขององค์การบริหารส่วนจังหวัดนราธิวาส ประจำปี
งบประมาณ พ.ศ. ๒๕๖๗ – ๒๕๖๙ ปรับปรุงครั้งที่ ๕ พ.ศ.๒๕๖๙ (ภาคผนวก ง.)

๒.๕ เห็นชอบ ร่างประกาศคณะกรรมการข้าราชการองค์การบริหารส่วนจังหวัด
จังหวัดนราธิวาส เรื่อง การให้ลูกจ้างประจำขององค์การบริหารส่วนจังหวัดได้รับอัตราค่าจ้างและจำนวนเงินที่
ปรับเพิ่มสำหรับตำแหน่งหรือคุณวุฒิที่ ก.จ. หรือ ก.พ. รับรองว่าคุณวุฒินั้นเป็นคุณสมบัติเฉพาะสำหรับ
ตำแหน่งที่ได้รับการแต่งตั้ง พ.ศ. ๒๕๖๙ (ภาคผนวก จ.)

๒.๖ มีมติ ดังนี้

๒.๖.๑ เห็นชอบ การดำเนินการทางวินัยข้าราชการองค์การบริหารส่วนจังหวัด

๒.๖.๒ เห็นชอบ การดำเนินการทางวินัยข้าราชการองค์การบริหารส่วนจังหวัด



(นางสาวสุนิมา หาสกุล)
ผู้อำนวยการกองการเจ้าหน้าที่
ผู้ช่วยเลขานุการ ก.จ.จ.นราธิวาส
ผู้ตรวจสอบ



(นายอัสมี มะฮาลี)
หัวหน้าสำนักปลัดองค์การบริหารส่วนจังหวัด รักษาราชการแทน
ปลัดองค์การบริหารส่วนจังหวัดนราธิวาส
เลขานุการ ก.จ.จ.นราธิวาส
ผู้รับรอง

บัญชีรายชื่อการให้ข้าราชการองค์การบริหารส่วนจังหวัด โอนไปสังกัดอื่น
(เอกสารแนบมติ ก.จ.นราธิวาส ในการประชุมครั้งที่ ๑/๒๕๖๙ วันที่ ๒๓ มกราคม ๒๕๖๙)

ที่	ชื่อ - สกุล	วุฒิการศึกษา	ตำแหน่ง/สังกัดปัจจุบัน			ตำแหน่ง/สังกัดที่รับโอน			เหตุผล ที่ขอโอน	วันที่ รับโอน	มติ ก.จ. นร
			ตำแหน่ง/เลขที่ ตำแหน่ง	สังกัด	อัตรา เงินเดือน (บาท)	ตำแหน่ง/เลขที่ ตำแหน่ง	สังกัด	อัตรา เงินเดือน (บาท)			
๑	นายมุฮัมหมัดยุรดีน โตะเต็ง	รัฐประศาสน ศาสตรบัณฑิต	เจ้าพนักงานธุรการ ชำนาญงาน ๒๔-๑-๐๑-๔๑๐๑-๐๐๑	ฝ่ายอำนวยการ สำนักปลัด อบจ. อบจ.นราธิวาส อ.เมือง จ.นราธิวาส	๑๖,๕๗๐	เจ้าพนักงานธุรการ ชำนาญงาน ๔๖-๑-๐๘-๔๑๐๑-๐๕๐	ฝ่ายส่งเสริมกีฬาและ นันทนาการ กองการศึกษา ศาสนา และวัฒนธรรม อบจ.ยะลา อ.เมือง จ.ยะลา	๑๖,๕๗๐	- เพื่อเพิ่มพูน ประสบการณ์ใน การทำงาน - ลดภาระ ค่าใช้จ่ายใน การเดินทาง กลับภูมิลำเนา	๒ ก.พ. ๖๙	เห็นชอบ
๒	นางฮาสมะ เจะซอ	พยาบาลศาสตร บัณฑิต	พยาบาลวิชาชีพ ชำนาญการ ๒๔-๑-๐๖-๓๖๐๒-๑๐๒(ถ)	กลุ่มเวชปฏิบัติ ครอบครัว รพ.สต.บ้านมือและห้ อ.เรือเสาะ จ.นราธิวาส งานโรงพยาบาลส่งเสริม สุขภาพตำบล กองสาธารณสุข อบจ.นราธิวาส อ.เมือง จ.นราธิวาส	๓๕,๒๒๐	พยาบาลวิชาชีพ ชำนาญการ ๓๑-๑-๐๖-๓๖๐๒-๐๓๑(ถ)	กลุ่มเวชปฏิบัติ ครอบครัว รพ.สต.บ้านน้ำดำ อ.ทุ่งยางแดง จ.ปัตตานี ฝ่ายบริการการแพทย์ ฉุกเฉิน กองสาธารณสุข อบจ.ปัตตานี อ.เมือง จ.ปัตตานี	๓๕,๒๒๐	- นำความรู้ ความสามารถ ให้ บริ การ ประชาชนใน ภูมิลำเนาสามี่ - ไปดูแลบิดา สามี่เนื่องจาก เป็นผู้สูงอายุ	๒ เม.ย. ๖๙	เห็นชอบ



บัญชีรายละเอียดการเลื่อนและแต่งตั้งข้าราชการองค์การบริหารส่วนจังหวัดขึ้นดำรงตำแหน่งในระดับที่สูงขึ้น
(เอกสารแนบมติ ก.จ.จ.นราธิวาส ในการประชุมครั้งที่ ๑/๒๕๖๙ วันที่ ๒๓ มกราคม ๒๕๖๙)

ชื่อ - สกุล เลขที่ตำแหน่ง	ตำแหน่ง ระดับ/สังกัด	คุณวุฒิ	การดำรงตำแหน่งในสายงานที่จะแต่งตั้งหรือสายงานอื่นที่เกี่ยวข้องเกื้อกูล		เงินเดือน ไม่ต่ำกว่า ขั้นต่ำ ระดับ ชำนาญงาน (๑๓,๕๗๐)	ผลการประเมินย้อนหลังไม่ต่ำกว่าระดับดี						หลักสูตรการ อบรม	วินัย สูงกว่า ภาค ทัณฑ์	คะแนนประเมินจาก คณะกรรมการ ๓ ท่าน			ผ่านการ ประเมินจาก คณะกรรมการ เมื่อ วัน/เดือน/ปี	วันที่เลื่อน ได้	ขอความ เห็นชอบ แต่งตั้งให้ ดำรงตำแหน่ง /ชั้นเงินเดือน	มติ ก.จ.จ.นร
			วัน เดือน ปี	ระยะเวลาใน การดำรง ตำแหน่งในสาย งานที่จะแต่งตั้ง ปวช. ๖ ปี ปวท. ๕ ปี ปวส. ๔ ปี		ครั้งที่ ๑	ครั้งที่ ๒	ครั้งที่ ๓	ครั้งที่ ๔	ครั้งที่ ๕	ครั้งที่ ๖			กรรมการ ๑	กรรมการ ๒	กรรมการ ๓				
นางสาวสุภาวดี ขุนอำไพ ๒๔-๑-๐๖-๔๑๐๑-๐๑๔	เจ้าพนักงานธุรการ ระดับปฏิบัติงาน ฝ่ายบริหาร งานสาธารณสุข กองสาธารณสุข อบจ.นราธิวาส	- ปริญญาตรี ศิลปศาสตรบัณฑิต มหาวิทยาลัยราชภัฏภูเก็ต	๓ ต.ค. ๖๕	๓ ปี ๑ เดือน ๑๔ วัน	๑๖,๙๖๐	ดีเด่น	ดีเด่น	ดีเด่น	ดีเด่น	ดีเด่น	-	ผ่านการอบรม หลักสูตร ตามที่ ก.จ. กำหนด หลักสูตร เจ้า พนักงาน ธุรการ รุ่นที่ ๑๖๙	ไม่มี	๘๙.๐๐	๙๓.๕๗	๘๘.๐๐	๒๕ ธ.ค. ๖๘	ไม่ก่อน วันที่ ๒๕ ธ.ค. ๖๘	เจ้าพนักงาน ธุรการ ระดับ ชำนาญงาน ชั้นเงินเดือน ๑๗,๓๑๐ บาท	เห็นชอบ
ระยะเวลาดำรงตำแหน่ง เจ้าพนักงานธุรการปฏิบัติงาน ตั้งแต่วันที่ ๓ ตุลาคม ๒๕๖๕ ถึงวันที่ ๑๗ พฤศจิกายน ๒๕๖๘ ระยะเวลาปกติ ๓ ปี ๑ เดือน ๑๔ วัน และเวลาทวีคูณ ๓ ปี ๑ เดือน ๑๔ วัน รวมระยะเวลาดำรงตำแหน่งทั้งสิ้น ๖ ปี ๒ เดือน ๒๘ วัน																				



บัญชีรายละเอียดการเลื่อนและแต่งตั้งข้าราชการรองการบริหารส่วนจังหวัดขึ้นดำรงตำแหน่งในระดับที่สูงขึ้น

(เอกสารแนบมติ ก.จ.นราธิวาส ในการประชุมครั้งที่ ๑/๒๕๖๙ วันที่ ๒๓ มกราคม ๒๕๖๙)

ชื่อ - สกุล เลขที่ตำแหน่ง	ตำแหน่ง ระดับ/สังกัด	คุณวุฒิ	การดำรงตำแหน่งในสายงานที่ จะแต่งตั้งหรือสายงานอื่นที่ เกี่ยวข้องเกื้อกูล		เงินเดือน ไม่ต่ำกว่า ขั้นต่ำ ระดับ ชำนาญงาน (๑๓,๔๗๐)	ผลการประเมินย้อนหลังไม่ต่ำกว่าระดับดี						หลักสูตรการ อบรม	วินัย สูงกว่า ภาค ทัณฑ์	คะแนนประเมินจาก คณะกรรมการ ๓ ท่าน			ผ่านการ ประเมินจาก คณะกรรมการ เมื่อ วัน/เดือน/ปี	วันที่เลื่อน ได้	ขอความ เห็นชอบ แต่งตั้งให้ ดำรงตำแหน่ง /ขึ้นเงินเดือน	มติ ก.จ.นร
			วัน เดือน ปี	ระยะเวลาใน การดำรง ตำแหน่งในสาย งานที่จะแต่งตั้ง ปวช. ๖ ปี ปวท. ๕ ปี ปวส. ๔ ปี		ครั้งที่ ๑	ครั้งที่ ๒	ครั้งที่ ๓	ครั้งที่ ๔	ครั้งที่ ๕	ครั้งที่ ๖			กรรมการ ๑	กรรมการ ๒	กรรมการ ๓				
นางสาวรอฮานี เต๊ะ ๒๔-๑-๒๙-๔๑๐๑-๐๒๑	เจ้าพนักงานธุรการ ระดับปฏิบัติงาน งานธุรการ อบจ. นราธิวาส	- ปริญญาตรี ศึกษาศาสตร์บัณฑิต (สังคมศึกษา) มหาวิทยาลัยรวมคำแหง	๑ ก.ค. ๖๕	๓ ปี ๓ เดือน	๑๖,๓๔๐	ดีเด่น	ดีเด่น	ดีเด่น	ดีเด่น	ดีเด่น	-	ยังผ่านการ อบรม หลักสูตร ตามที่ ก.จ. กำหนด	ไม่มี	๘๙.๐๐	๙๐.๓๘	๘๗.๕๑	๒๕ ธ.ค. ๖๘	ไม่ก่อน วันที่ ๒๕ ธ.ค. ๖๘	เจ้าพนักงาน ธุรการ ระดับ ชำนาญงาน ขึ้นเงินเดือน ๑๖,๕๗๐ บาท	เห็นชอบ
<p>ระยะเวลาการดำรงตำแหน่ง เจ้าพนักงานธุรการปฏิบัติงาน ตั้งแต่วันที่ ๑ กรกฎาคม ๒๕๖๕ ถึงวันที่ ๒๙ ตุลาคม ๒๕๖๘ ระยะเวลาปกติ ๓ ปี ๓ เดือน - วัน และเวลาทวีคูณ ๓ ปี ๓ เดือน - วัน รวมระยะเวลาดำรงตำแหน่งทั้งสิ้น ๖ ปี ๖ เดือน - วัน</p>																				



บัญชีรายละเอียดการเลื่อนและแต่งตั้งข้าราชการองค์การบริหารส่วนจังหวัดขึ้นดำรงตำแหน่งในระดับที่สูงขึ้น

(เอกสารแนบมติ ก.จ.จ.นราธิวาส ในการประชุมครั้งที่ ๑/๒๕๖๙ วันที่ ๒๓ มกราคม ๒๕๖๙)

ชื่อ - สกุล เลขที่ตำแหน่ง	ตำแหน่ง ระดับ/สังกัด	คุณวุฒิ	การดำรงตำแหน่งในสายงานที่ จะแต่งตั้งหรือสายงานอื่นที่ เกี่ยวข้องเกื้อกูล		เงินเดือน ไม่ต่ำกว่า ระดับ ชำนาญการ (๓๕,๐๕๐)	ผลการประเมินย้อนหลังไม่ต่ำกว่าระดับดี						หลักสูตรการ อบรม	วินัย สูงกว่า ภาค ทัณฑ์	คะแนนประเมินจาก คณะกรรมการ ๓ ท่าน			ผ่านการ ประเมินจาก คณะกรรมการ เมื่อ วัน/เดือน/ปี	วันที่เลื่อน ได้	ขอความ เห็นชอบ แต่งตั้งให้ ดำรงตำแหน่ง /ขึ้นเงินเดือน	มติ ก.จ.จ.นธ
			วัน เดือน ปี	ระยะเวลาใน การดำรง ตำแหน่งในสาย งานที่จะแต่งตั้ง ป.ตรี ๖ ปี ป.โท ๔ ปี ป.เอก ๒ ปี		ครั้งที่ ๑	ครั้งที่ ๒	ครั้งที่ ๓	ครั้งที่ ๔	ครั้งที่ ๕	ครั้งที่ ๖			กรรมการ ๑	กรรมการ ๒	กรรมการ ๓				
น.ส.ศศิธร ศิริวัฒน์ ๒๔-๑-๒๙-๓๑๐๒-๐๐๓	นักทรัพยากรบุคคล ระดับปฏิบัติการ ฝ่ายสรรหาและบรรจุแต่งตั้ง กองการเจ้าหน้าที่ อบจ. นราธิวาส	- ปริญญาตรี บริหารธุรกิจบัณฑิต มหาวิทยาลัยหอการค้าไทย	๑ ก.ค. ๖๕	๓ ปี ๔ เดือน ๔ วัน	๒๐,๗๗๐	ดีเยี่ยม	ดีเยี่ยม	ดีเยี่ยม	ดีเยี่ยม	ดีเยี่ยม	ดีเยี่ยม	ยังไม่ผ่านการ อบรม หลักสูตร ตามที่ ก.จ. กำหนด	ไม่มี	๙๐.๐๐	๘๙.๕๐	๘๘.๕๐	๒๕ ธ.ค. ๖๘	ไม่ก่อน วันที่ ๒๕ ธ.ค. ๖๘	นักทรัพยากร บุคคล ชำนาญการ ขึ้นเงินเดือน ๒๐,๗๙๐ บาท	เห็นชอบ
<p>ระยะเวลาดำรงตำแหน่ง นักทรัพยากรบุคคลปฏิบัติการ ตั้งแต่วันที่ ๑ กรกฎาคม ๒๕๖๕</p> <p>ถึงวันที่ ๔ พฤศจิกายน ๒๕๖๘ ระยะเวลาปกติ ๓ ปี ๔ เดือน ๔ วัน และเวลาทวีคูณ ๓ ปี ๔ เดือน ๔ วัน</p> <p>รวมระยะเวลาดำรงตำแหน่งทั้งสิ้น ๖ ปี ๔ เดือน ๘ วัน</p>																				



บัญชีรายละเอียดการเลื่อนและแต่งตั้งข้าราชการองค์การบริหารส่วนจังหวัดชั้นดำรงตำแหน่งในระดับที่สูงขึ้น

(เอกสารแนบมติ ก.จ.จ.นราธิวาส ในการประชุมครั้งที่ ๑/๒๕๖๙ วันที่ ๒๓ มกราคม ๒๕๖๙)

ชื่อ - สกุล เลขที่ตำแหน่ง	ตำแหน่ง ระดับ/สังกัด	คุณวุฒิ	การดำรงตำแหน่งในสายงานที่ จะแต่งตั้งหรือสายงานอื่นที่ เกี่ยวข้องเกื้อกูล		เงินเดือน ไม่ต่ำกว่า ขั้นต่ำ ระดับ ชำนาญการ (๓๕,๐๕๐)	ผลการประเมินย้อนหลังไม่ต่ำกว่าระดับดี						หลักสูตรการ อบรม	วินัย สูงกว่า ภาค ทัณฑ์	คะแนนประเมินจาก คณะกรรมการ ๓ ท่าน			ผ่านการ ประเมินจาก คณะกรรมการ เมื่อ วัน/เดือน/ปี	วันที่เลื่อน ได้	ขอความ เห็นชอบ แต่งตั้งให้ ดำรงตำแหน่ง /ขึ้นเงินเดือน	มติ ก.จ.จ.นธ
			วัน เดือน ปี	ระยะเวลาใน การดำรง ตำแหน่งในสาย งานที่จะแต่งตั้ง ป.ตรี ๖ ปี ป.โท ๔ ปี ป.เอก ๒ ปี		ครั้งที่ ๑	ครั้งที่ ๒	ครั้งที่ ๓	ครั้งที่ ๔	ครั้งที่ ๕	ครั้งที่ ๖			กรรมการ ๑	กรรมการ ๒	กรรมการ ๓				
น.ส.วรรณชล ตีละมัน ๒๔-๑-๒๙-๓๑๐๒-๐๐๔	นักทรัพยากรบุคคล ระดับปฏิบัติการ	- ปริญญาตรี บริหารธุรกิจบัณฑิต มหาวิทยาลัยราชภัฏสงขลา	๑ ก.ค. ๖๕	๓ ปี ๔ เดือน ๔ วัน	๒๐,๔๔๐	ดีเด่น	ดีเด่น	ดีเด่น	ดีเด่น	ดีเด่น	ดีเด่น	ยังไม่ผ่านการ อบรม หลักสูตร ตามที่ ก.จ. กำหนด	ไม่มี	๙๐.๐๐	๘๙.๕๐	๘๘.๕๐	๒๕ ธ.ค. ๖๘	ไม่ก่อน วันที่ ๒๕ ธ.ค. ๖๘	นักทรัพยากร บุคคล ชำนาญการ ขึ้นเงินเดือน ๒๐,๗๙๐ บาท	เห็นชอบ
ฝ่ายสรรหาและบรรจุแต่งตั้ง กองการเจ้าหน้าที่ อบจ. นราธิวาส			ระยะเวลาดำรงตำแหน่ง นักทรัพยากรบุคคลปฏิบัติการ ตั้งแต่วันที่ ๑ กรกฎาคม ๒๕๖๕ ถึงวันที่ ๔ พฤศจิกายน ๒๕๖๘ ระยะเวลาปกติ ๓ ปี ๔ เดือน ๔ วัน และเวลาพิเศษ ๓ ปี ๔ เดือน ๔ วัน รวมระยะเวลาดำรงตำแหน่งทั้งสิ้น ๖ ปี ๘ เดือน ๘ วัน																	



บัญชีผลการประเมินข้าราชการองค์การบริหารส่วนจังหวัดเพื่อปรับปรุงตำแหน่งชำนาญการเป็นชำนาญการพิเศษ
(เอกสารแนบมติ ก.จ.จ.นราธิวาส ในการประชุมครั้งที่ ๑/๒๕๖๙ วันที่ ๒๓ มกราคม ๒๕๖๙)

ลำดับ	ชื่อ-สกุล	ตำแหน่ง/เลขที่ตำแหน่ง	ระดับ(เดิม)	สังกัด	ตำแหน่ง/ระดับ ที่ขอปรับปรุง	ผลการประเมิน จากคณะกรรมการ ปรับปรุงค่างานฯ	มติ ก.จ.จ. นราธิวาส
๑	นางสาวนีย์ ปาวีล	ผอ.รพ.สต. (พยาบาลวิชาชีพ) ๒๔-๑-๐๖-๓๖๐๒-๐๔๗(ถ)	ชำนาญการ	รพ.สต.บ้านบือระ อ.บาเจาะ	พยาบาลวิชาชีพ ชำนาญการพิเศษ	ผ่าน	เห็นชอบ



โครงสร้างโรงพยาบาลส่งเสริมสุขภาพตำบลบ้านปือระ (ขนาดกลาง M)
อำเภอบาเจาะ จังหวัดนราธิวาส

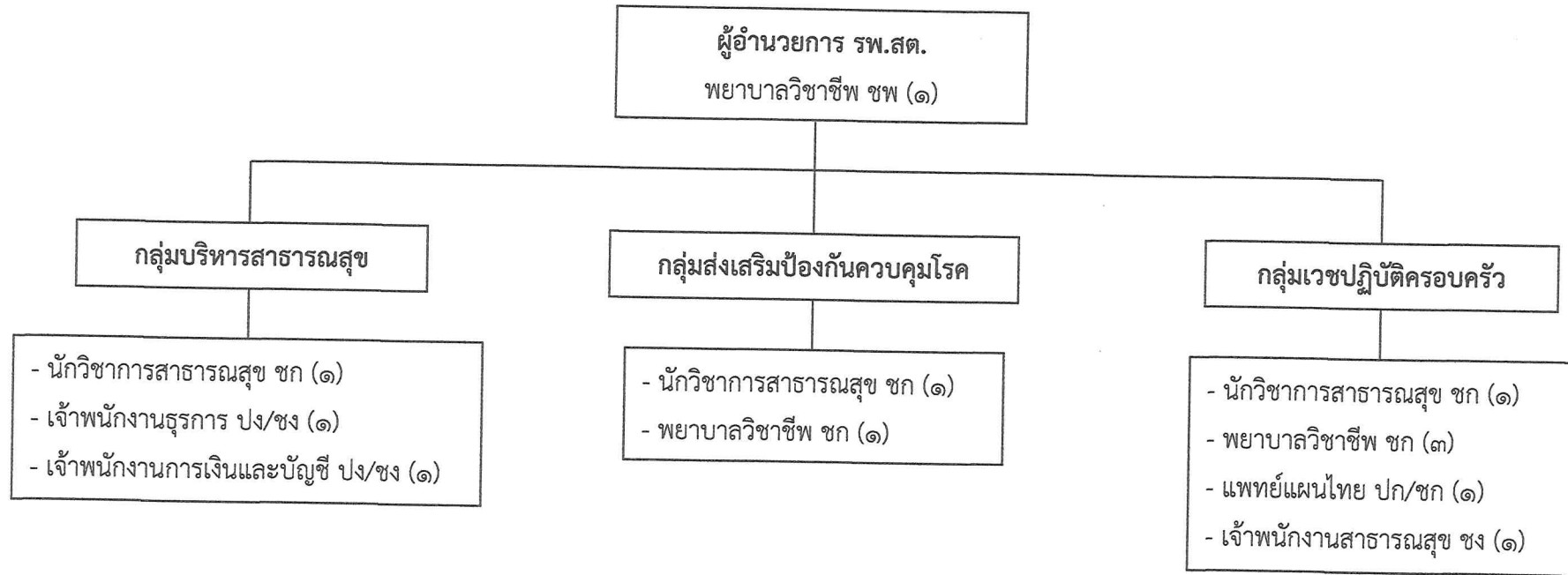

ประเภท/ระดับ		ข้าราชการ อบจ.				ลูกจ้างประจำ	พนักงานจ้าง		รวม
		อำนาจกลาง	อำนาจต้น	วิชาการ	ทั่วไป		ตามภารกิจ	ทั่วไป	
จำนวน (คน)	ตามแผนอัตรากำลัง ๓ ปี	-	-	๕	๓	-	-	-	๑๒
	ที่มีอยู่จริง	-	-	๕	๑	-	-	-	๖



ที่	ชื่อ-สกุล	คุณวุฒิ การศึกษา	กรอบอัตรากำลังเดิม			กรอบอัตรากำลังใหม่			เงินเดือน	เงินประจำตำแหน่ง		หมายเหตุ
			เลขที่ ตำแหน่ง	ตำแหน่ง	ระดับ	เลขที่ ตำแหน่ง	ตำแหน่ง	ระดับ		เงินประจำ ตำแหน่ง	เงินค่าตอบแทน /เงินเพิ่มอื่นๆ	
โรงพยาบาลส่งเสริมสุขภาพตำบลบ้านบือระ (ขนาดกลาง)												
325	นางสาวนีย์ ปารีล	พยาบาลศาสตรบัณฑิต (ต่อเนื่อง)	24-1-06-3602-047(ก)	ผอ.รพ.สต. (พยาบาลวิชาชีพ)	ชก.	24-1-06-3602-047(ก)	ผอ.รพ.สต. (พยาบาลวิชาชีพ)	ชพ.				(เงินอุดหนุน)
กลุ่มบริหารสาธารณสุข						กลุ่มบริหารสาธารณสุข						
326	นายมะซอและห์ สาและ	สาธารณสุขศาสตรบัณฑิต	24-1-06-3601-028(ก)	นักวิชาการสาธารณสุข	ชก.	24-1-06-3601-028(ก)	นักวิชาการสาธารณสุข	ชก.				(เงินอุดหนุน)
327	ว่าง	-	24-1-06-4101-030(ก)	เจ้าพนักงานธุรการ	ปง./ชง.	24-1-06-4101-030(ก)	เจ้าพนักงานธุรการ	ปง./ชง.	สรรหาเมื่อได้รับการจัดสรรงบประมาณ			(ว่างเดิม)
328	ว่าง	-	24-1-06-4201-020(ก)	เจ้าพนักงานการเงินและบัญชี	ปง./ชง.	24-1-06-4201-020(ก)	เจ้าพนักงานการเงินและบัญชี	ปง./ชง.	สรรหาเมื่อได้รับการจัดสรรงบประมาณ			(ว่างเดิม)
กลุ่มส่งเสริมป้องกันควบคุมโรค						กลุ่มส่งเสริมป้องกันควบคุมโรค						
329	น.ส.นุรีดา อาแวเจ	วิทยาศาสตร์บัณฑิต	24-1-06-3601-029(ก)	นักวิชาการสาธารณสุข	ชก.	24-1-06-3601-029(ก)	นักวิชาการสาธารณสุข	ชก.				(เงินอุดหนุน)
330	นางรัชณี แวนาแว	พยาบาลศาสตรบัณฑิต	24-1-06-3602-048(ก)	พยาบาลวิชาชีพ	ชก.	24-1-06-3602-048(ก)	พยาบาลวิชาชีพ	ชก.				(เงินอุดหนุน)
กลุ่มเวชปฏิบัติครอบครัว						กลุ่มเวชปฏิบัติครอบครัว						
331	น.ส.กามีลา มะระ	วิทยาศาสตร์บัณฑิต	24-1-06-3601-030(ก)	นักวิชาการสาธารณสุข	ชก.	24-1-06-3601-030(ก)	นักวิชาการสาธารณสุข	ชก.				(เงินอุดหนุน)
332	น.ส.นิลาตีฟ้า พงศารุจิรัตน์	พยาบาลศาสตรบัณฑิต	24-1-06-3602-049(ก)	พยาบาลวิชาชีพ	ชก.	24-1-06-3602-049(ก)	พยาบาลวิชาชีพ	ชก.				(เงินอุดหนุน)
333	น.ส.สุโบดิระ สามะเต็ง	พยาบาลศาสตรบัณฑิต	24-1-06-3602-050(ก)	พยาบาลวิชาชีพ	ชก.	24-1-06-3602-050(ก)	พยาบาลวิชาชีพ	ชก.				(เงินอุดหนุน)
334	นางนุรีดา หะมิ	พยาบาลศาสตรบัณฑิต	24-1-06-3602-051(ก)	พยาบาลวิชาชีพ	ชก.	24-1-06-3602-051(ก)	พยาบาลวิชาชีพ	ชก.				(เงินอุดหนุน)
335	ว่าง	-	24-1-06-3605-011(ก)	แพทย์แผนไทย	ปก./ชก.	24-1-06-3605-011(ก)	แพทย์แผนไทย	ปก./ชก.	สรรหาเมื่อได้รับการจัดสรรงบประมาณ			(ว่างเดิม)
336	นางอัสลาม มะดีเยาะ	ปวส.สาธารณสุขศาสตร์ (สาธารณสุขชุมชน)	24-1-06-4601-008(ก)	เจ้าพนักงานสาธารณสุข	ชง.	24-1-06-4601-008(ก)	เจ้าพนักงานสาธารณสุข	ชง.				(เงินอุดหนุน)



- ร่าง -

ประกาศคณะกรรมการข้าราชการองค์การบริหารส่วนจังหวัด จังหวัดนราธิวาส
เรื่อง การให้ลูกจ้างประจำขององค์การบริหารส่วนจังหวัดได้รับอัตราค่าจ้างและจำนวนเงินที่ปรับเพิ่มสำหรับตำแหน่ง
หรือคุณวุฒิที่ ก.จ. หรือ ก.พ. รับรองว่าคุณภูมินั้น เป็นคุณสมบัติเฉพาะสำหรับตำแหน่ง ที่ได้รับการแต่งตั้ง
พ.ศ. ๒๕๖๙

โดยที่เป็นการสมควรปรับเพิ่มอัตราค่าจ้างลูกจ้างประจำขององค์การบริหารส่วนจังหวัดให้
สอดคล้องกับการปรับอัตราเงินเดือนของข้าราชการและเจ้าหน้าที่ของรัฐ ตามนัยมติคณะรัฐมนตรี เมื่อวันที่
๒๘ พฤศจิกายน ๒๕๖๖ และการปรับอัตราเงินเดือนของข้าราชการหรือพนักงานส่วนท้องถิ่นขององค์กร
ปกครองส่วนท้องถิ่น

อาศัยอำนาจตามความในมาตรา ๑๓ (๒) มาตรา ๑๔ และมาตรา ๒๒ แห่งพระราชบัญญัติ
ระเบียบบริหารงานบุคคลส่วนท้องถิ่น พ.ศ. ๒๕๔๒ ประกอบประกาศคณะกรรมการกลางข้าราชการองค์การ
บริหารส่วนจังหวัด เรื่อง การให้ลูกจ้างประจำขององค์การบริหารส่วนจังหวัดได้รับอัตราค่าจ้างและจำนวนเงินที่
ปรับเพิ่มสำหรับตำแหน่ง หรือคุณวุฒิที่ ก.จ. หรือ ก.พ. รับรองว่าคุณภูมินั้น เป็นคุณสมบัติเฉพาะสำหรับ
ตำแหน่งที่ได้รับการแต่งตั้ง พ.ศ. ๒๕๖๘ ลงวันที่ ๒๐ พฤศจิกายน ๒๕๖๘ และมติคณะกรรมการข้าราชการ
องค์การบริหารส่วนจังหวัด จังหวัดนราธิวาส ในการประชุมครั้งที่ ๑/๒๕๖๙ เมื่อวันที่ ๒๓ มกราคม ๒๕๖๙ ได้
มีมติเห็นชอบให้ลูกจ้างประจำขององค์การบริหารส่วนจังหวัดได้รับอัตราค่าจ้างและเงินเพิ่มตามคุณวุฒิ
การศึกษา ดังต่อไปนี้

ข้อ ๑ ประกาศนี้เรียกว่า “ประกาศคณะกรรมการข้าราชการองค์การบริหารส่วนจังหวัด จังหวัด
นราธิวาส เรื่อง การให้ลูกจ้างประจำขององค์การบริหารส่วนจังหวัดได้รับอัตราค่าจ้างและจำนวนเงินที่ปรับเพิ่ม
สำหรับตำแหน่ง หรือคุณวุฒิที่ ก.จ. หรือ ก.พ. รับรองว่าคุณภูมินั้น เป็นคุณสมบัติเฉพาะสำหรับตำแหน่ง ที่ได้รับ
การแต่งตั้ง พ.ศ. ๒๕๖๙”

ข้อ ๒ ประกาศนี้ให้ใช้บังคับตั้งแต่วันที่ ๑ พฤษภาคม ๒๕๖๗ เป็นต้นไป

ข้อ ๓ ให้ยกเลิกประกาศคณะกรรมการข้าราชการองค์การบริหารส่วนจังหวัด จังหวัด
นราธิวาส เรื่อง การให้ลูกจ้างประจำขององค์การบริหารส่วนจังหวัดได้รับอัตราค่าจ้างและจำนวนเงินที่ปรับเพิ่ม
สำหรับตำแหน่งหรือคุณวุฒิที่ ก.พ. หรือ ก.จ. รับรองว่าคุณภูมินั้น เป็นคุณสมบัติเฉพาะสำหรับตำแหน่ง ที่ได้รับการ
แต่งตั้ง พ.ศ. ๒๕๕๗ ประกาศ ณ วันที่ ๗ พฤศจิกายน ๒๕๕๗

ข้อ ๔ บรรดาประกาศ หรือหนังสืออื่นใด ในส่วนที่กำหนดไว้แล้วในประกาศนี้ หรือซึ่งขัดหรือแย้ง
กับประกาศนี้ ให้ใช้ประกาศนี้แทน

ข้อ ๕ ให้ลูกจ้างประจำขององค์การบริหารส่วนจังหวัดที่ได้รับการบรรจุและแต่งตั้ง ตั้งแต่วันที่
๑ พฤษภาคม ๒๕๖๗ ได้รับอัตราค่าจ้างสำหรับตำแหน่งหรือคุณวุฒิที่ ก.จ. หรือ ก.พ. รับรองว่าคุณภูมินั้น
เป็นคุณสมบัติเฉพาะสำหรับตำแหน่งที่ได้รับการแต่งตั้ง ตามผนวก ๑ ท้ายประกาศนี้

ข้อ ๖ ให้ลูกจ้างประจำขององค์การบริหารส่วนจังหวัดที่ได้รับการบรรจุและแต่งตั้ง ก่อนวันที่
๑ พฤษภาคม ๒๕๖๗ ได้รับเงินเพิ่มสำหรับตำแหน่งหรือคุณวุฒิที่ ก.พ. หรือ ก.จ. รับรองว่าคุณภูมินั้น
เป็นคุณสมบัติเฉพาะสำหรับตำแหน่งที่ได้รับการแต่งตั้ง ตั้งแต่วันที่ ๑ พฤษภาคม ๒๕๖๗ ตามผนวก ๒
ท้ายประกาศนี้ โดยให้ลูกจ้างประจำที่ได้รับเงินเดือนตามช่วงขั้นอัตราที่กำหนดในช่วง (๑) ได้รับเงินเพิ่มซึ่งตาม
จำนวนขั้นที่กำหนดในช่วง (๒) ทั้งนี้ เงินเดือนที่ได้ปรับเพิ่มขึ้นแล้วจะต้องไม่เกินขั้นและอัตราที่กำหนดในช่วง (๓)

/ข้อ ๗ ...



ข้อ ๗ ให้ลูกจ้างประจำขององค์การบริหารส่วนจังหวัดที่ได้รับการบรรจุและแต่งตั้ง ตั้งแต่วันที่ ๑ พฤษภาคม ๒๕๖๘ ได้รับอัตราค่าจ้างสำหรับตำแหน่งหรือคุณวุฒิที่ ก.พ. หรือ ก.จ. รับรองว่าคุณภูมินั้นเป็นคุณสมบัติเฉพาะสำหรับตำแหน่งที่ได้รับการแต่งตั้ง ตามผนวก ๓ ท้ายประกาศนี้

ข้อ ๘ ให้ลูกจ้างประจำขององค์การบริหารส่วนจังหวัดที่ได้รับการบรรจุและแต่งตั้ง ก่อนวันที่ ๑ พฤษภาคม ๒๕๖๘ ได้รับเงินเพิ่มสำหรับตำแหน่งหรือคุณวุฒิที่ ก.พ. หรือ ก.จ. รับรองว่าคุณภูมินั้นเป็นคุณสมบัติเฉพาะสำหรับตำแหน่งที่ได้รับการแต่งตั้ง ตั้งแต่วันที่ ๑ พฤษภาคม ๒๕๖๘ ตามผนวก ๔ ท้ายประกาศนี้ โดยให้ลูกจ้างประจำที่ได้รับเงินเดือนตามช่วงชั้นอัตราที่กำหนดในช่วง (๑) ได้รับเงินเพิ่มขึ้นตามจำนวนขั้นที่กำหนดในช่อง (๒) ทั้งนี้ เงินเดือนที่ได้ปรับเพิ่มขึ้นแล้วจะต้องไม่เกินขั้นและอัตราที่กำหนดในช่อง (๓)

ประกาศ ณ วันที่ กุมภาพันธ์ พ.ศ. ๒๕๖๘

ประธานกรรมการข้าราชการองค์การบริหารส่วนจังหวัด จังหวัดนราธิวาส



บัญชีกำหนดอัตราค่าจ้างลูกจ้างประจำขององค์กรปกครองส่วนท้องถิ่นสำหรับตำแหน่งหรือคุณวุฒิ
ที่ ก.จ. , ก.ท. , ก.อบต. หรือ ก.พ. รับรองว่าคุณวุฒินั้นเป็นคุณสมบัติเฉพาะสำหรับตำแหน่งที่ได้รับการแต่งตั้ง
ตั้งแต่วันที่ ๑ พฤษภาคม ๒๕๖๗ ถึง ๓๐ เมษายน ๒๕๖๘

ที่	คุณสมบัติเฉพาะสำหรับตำแหน่ง	อัตราค่าจ้างเดิม		อัตราค่าจ้างใหม่	
		ขั้น	อัตราค่าจ้าง (บาท)	๑ พ.ค. ๖๗ - ๓๐ เม.ย. ๖๘	
				ขั้น	อัตราค่าจ้าง (บาท)
๑	วุฒิการศึกษาต่ำกว่าประกาศนียบัตรมัธยมศึกษาตอนต้น	๑๔	๘,๘๐๐	๑๖.๕	๙,๗๑๐
๒	วุฒิการศึกษาประกาศนียบัตรมัธยมศึกษาตอนต้น หรือ ประกาศนียบัตรมัธยมศึกษาตอนปลาย	๑๔	๘,๘๐๐	๑๖.๕	๙,๗๑๐
๓	๑. วุฒิการศึกษาประกาศนียบัตรวิชาชีพ (ปวช.) หรือ เทียบเท่า หรือ ๒. ปฏิบัติงานในตำแหน่งพนักงานวิทยุ พนักงานขับรถยนต์ พนักงานเทคนิค พนักงานขับเรือยนต์หรือนายท้ายเรือ ลูกรือช่างแผนที่ ภาชีและทะเบียนทรัพย์สิน เจ้าหน้าที่ทะเบียนทรัพย์สิน เจ้าหน้าที่สำรวจข้อมูล พนักงานขับเครื่องจักรกลขนาดเบา พนักงานขับเรือชุด (รถชุด) พนักงานเก็บเงิน พนักงานพิมพ์ดีด หรือตำแหน่งอื่นๆ ที่มีได้กำหนดไว้	๑๖	๙,๕๒๐	๑๘.๕	๑๐,๕๔๐
๔	วุฒิการศึกษาประกาศนียบัตรวิชาชีพเทคนิค (ปวท.) หรือ ประกาศนียบัตรวิชาการศึกษาชั้นสูง (ปกศ.สูง) หรือ อนุปริญญา หรือประกาศนียบัตรของส่วนราชการต่าง ๆ ที่มีหลักสูตรกำหนดระยะเวลาศึกษาต่อจากประกาศนียบัตรมัธยมศึกษาตอนปลายไม่น้อยกว่า ๒ ปี	๑๙.๕	๑๐,๙๗๐	๒๒	๑๒,๐๙๐
๕	๑. วุฒิการศึกษาประกาศนียบัตรวิชาชีพชั้นสูง (ปวส.) หรือเทียบเท่า หรือ ๒. ปฏิบัติงานในตำแหน่งหัวหน้าหมวดคนงานและสถานที่ หัวหน้าหมวดรถยนต์ พนักงานขับเครื่องจักรกลขนาดกลาง	๒๑	๑๑,๖๓๐	๒๓.๕	๑๒,๘๑๐
๖	วุฒิการศึกษาปริญญาตรีหรือเทียบเท่า	๒๗.๕	๑๕,๑๔๐	๓๐	๑๖,๖๕๐
๗	ปฏิบัติงานในตำแหน่งพนักงานขับเครื่องจักรกลขนาดหนัก	๑๕	๑๕,๐๐๐	๑๗.๕	๑๖,๕๕๐

หมายเหตุ ที่ ๑ - ๖ เป็นตำแหน่งเริ่มรับค่าจ้างจากบัญชีอัตราค่าจ้างลูกจ้างประจำขององค์กรปกครองส่วนท้องถิ่น กลุ่มที่ ๑
ที่ ๗ เป็นตำแหน่งเริ่มรับค่าจ้างจากบัญชีอัตราค่าจ้างลูกจ้างประจำขององค์กรปกครองส่วนท้องถิ่น กลุ่มที่ ๒



๕

ผนวก ๓

บัญชีกำหนดอัตราค่าจ้างลูกจ้างประจำขององค์กรปกครองส่วนท้องถิ่นสำหรับตำแหน่งหรือคุณวุฒิ
ที่ ก.จ. , ก.ท. , ก.อบต. หรือ ก.พ. รับรองว่าคุณวุฒินั้นเป็นคุณสมบัติเฉพาะสำหรับตำแหน่งที่ได้รับการแต่งตั้ง
ตั้งแต่วันที่ ๑ พฤษภาคม ๒๕๖๘ เป็นต้นไป

ที่	คุณสมบัติเฉพาะสำหรับตำแหน่ง	อัตราค่าจ้างเดิม		อัตราค่าจ้างใหม่	
		ชั้น	อัตราค่าจ้าง (บาท)	๑ พ.ค. ๖๘ เป็นต้นไป	
				ชั้น	อัตราค่าจ้าง (บาท)
๑	วุฒิการศึกษาต่ำกว่าประกาศนียบัตรมัธยมศึกษาตอนต้น	๑๖.๕	๙,๗๑๐	๑๘.๕	๑๐,๕๔๐
๒	วุฒิการศึกษาประกาศนียบัตรมัธยมศึกษาตอนต้น หรือ ประกาศนียบัตรมัธยมศึกษาตอนปลาย	๑๖.๕	๙,๗๑๐	๑๘.๕	๑๐,๕๔๐
๓	๑. วุฒิการศึกษาประกาศนียบัตรวิชาชีพ (ปวช.) หรือ เทียบเท่า หรือ ๒. ปฏิบัติงานในตำแหน่งพนักงานวิทยุ พนักงานขับรถยนต์ พนักงานเทคนิค พนักงานขับเรือยนต์หรือนายท้ายเรือ ลูกมือช่างแผนที่ ภาชีและทะเบียนทรัพย์สิน เจ้าหน้าที่ทะเบียนทรัพย์สิน เจ้าหน้าที่สำรวจข้อมูล พนักงานขับเครื่องจักรกลขนาดเบา พนักงานขับเรือชุด (รถชุด) พนักงานเก็บเงิน พนักงานพิมพ์ดีด หรือตำแหน่งอื่นๆ ที่มิได้กำหนดไว้	๑๘.๕	๑๐,๕๔๐	๒๐.๕	๑๑,๔๐๐
๔	วุฒิการศึกษาประกาศนียบัตรวิชาชีพเทคนิค (ปวท.) หรือ ประกาศนียบัตรวิชาการศึกษาชั้นสูง (ปกศ.สูง) หรือ อนุปริญญา หรือ ประกาศนียบัตรของส่วนราชการต่าง ๆ ที่มีหลักสูตรกำหนดระยะเวลาศึกษาต่อจากประกาศนียบัตรมัธยมศึกษาตอนปลายไม่น้อยกว่า ๒ ปี	๒๒	๑๒,๐๙๐	๒๔.๕	๑๓,๓๑๐
๕	๑. วุฒิการศึกษาประกาศนียบัตรวิชาชีพชั้นสูง (ปวส.) หรือเทียบเท่า หรือ ๒. ปฏิบัติงานในตำแหน่งหัวหน้าหมวดคนงานและสถานที่ หัวหน้าหมวดรถยนต์ พนักงานขับเครื่องจักรกลขนาดกลาง	๒๓.๕	๑๒,๘๑๐	๒๕.๕	๑๔,๐๓๐
๖	วุฒิการศึกษาปริญญาตรีหรือเทียบเท่า	๓๐	๑๖,๖๕๐	๓๒.๕	๑๘,๑๙๐
๗	ปฏิบัติงานในตำแหน่งพนักงานขับเครื่องจักรกลขนาดหนัก	๑๗.๕	๑๑,๕๕๐	๒๐	๑๘,๒๓๐

หมายเหตุ ที่ ๑ - ๖ เป็นตำแหน่งเริ่มรับค่าจ้างจากบัญชีอัตราค่าจ้างลูกจ้างประจำขององค์กรปกครองส่วนท้องถิ่น กลุ่มที่ ๑
ที่ ๗ เป็นตำแหน่งเริ่มรับค่าจ้างจากบัญชีอัตราค่าจ้างลูกจ้างประจำขององค์กรปกครองส่วนท้องถิ่น กลุ่มที่ ๒



5

บัญชีเงินเพิ่มลูกจ้างประจำขององค์กรปกครองส่วนท้องถิ่นที่ได้รับการบรรจุและแต่งตั้ง ก่อนวันที่ ๑ พฤษภาคม ๒๕๖๗
จำแนกตามอัตราค่าจ้าง ใช้บังคับในวันที่ ๑ พฤษภาคม ๒๕๖๗

ที่	คุณสมบัติเฉพาะสำหรับตำแหน่ง/ตำแหน่ง	กลุ่มบัญชี ค่าจ้าง	ช่วงของชั้น/อัตราค่าจ้างที่ได้รับการปรับในแต่ละช่วง (๑)				จำนวนชั้น ที่ได้รับ การปรับ (๒)	ชั้น/อัตราค่าจ้าง ที่ได้รับ การปรับไม่เกิน (๓)	
			ชั้น	อัตราค่าจ้าง	ชั้น	อัตราค่าจ้าง		ชั้น	อัตราค่าจ้าง
๑	๑. วุฒิการศึกษาต่ำกว่าประกาศนียบัตรมัธยมศึกษาตอนต้น หรือ ๒. ปฏิบัติงานในตำแหน่งคนงาน , คนงานประมง , คนงานประจำเรือยนต์ , คนงานเกษตร , ภารโรง , นักการ , ยาม , คนสวน , บริการหรือพนักงาน ประจำตึกหรือโรงแรม , คนงานประจำรถขยะ , คนงานประจำรถดูดสิ่งปฏิกูล , คนงานประจำโรงฆ่าสัตว์ , พนักงานผลิตน้ำประปา หรือ คนครัว	กลุ่มที่ ๑	๑๔	๘,๘๐๐	๑๙	๑๐,๗๖๐	๒.๕	๒๑	๑๑,๖๓๐
			๑๙.๕	๑๐,๙๗๐	๒๐.๕	๑๑,๔๐๐	๒	๒๒	๑๒,๐๙๐
			๒๑	๑๑,๖๓๐	๒๔	๑๓,๐๗๐	๑.๕	๒๕	๑๓,๗๖๐
			๒๔.๕	๑๓,๓๑๐	๓๒	๑๗,๘๘๐	๑	๓๒.๕	๑๘,๑๙๐
			๓๒.๕	๑๘,๑๙๐	๓๖.๕	๒๐,๖๘๐	๐.๕	๓๗	๒๑,๐๑๐
๒	๑. วุฒิการศึกษาประกาศนียบัตรมัธยมศึกษาตอนต้น หรือ ประกาศนียบัตรมัธยมศึกษาตอนปลาย หรือ ๒. ปฏิบัติงานในตำแหน่งพนักงานดับเพลิง , พนักงานจดมาตรวัด, คนงานเครื่องสูบน้ำ , คนงานเครื่องกำเนิดไฟฟ้าหรือ ผู้ช่วยช่าง ทุกประเภท	กลุ่มที่ ๑	๑๔	๘,๘๐๐	๑๙	๑๐,๗๖๐	๒.๕	๒๑	๑๑,๖๓๐
			๑๙.๕	๑๐,๙๗๐	๒๐.๕	๑๑,๔๐๐	๒	๒๒	๑๒,๐๙๐
			๒๑	๑๑,๖๓๐	๒๔	๑๓,๐๗๐	๑.๕	๒๕	๑๓,๗๖๐
			๒๔.๕	๑๓,๓๑๐	๓๒	๑๗,๘๘๐	๑	๓๒.๕	๑๘,๑๙๐
			๓๒.๕	๑๘,๑๙๐	๓๖.๕	๒๐,๖๘๐	๐.๕	๓๗	๒๑,๐๑๐
๓	๑. วุฒิการศึกษาประกาศนียบัตรวิชาชีพ (ปวช.) หรือเทียบเท่า หรือ ๒. ปฏิบัติงานในตำแหน่งพนักงานวิทยุ , พนักงานขับรถยนต์ , พนักงานเทคนิค , พนักงานขับเรือยนต์หรือนายท้ายเรือ , ลูกมือช่างแผนที่ภาษีและทะเบียน ทรัพย์สิน , เจ้าหน้าที่ทะเบียนทรัพย์สิน , เจ้าหน้าที่สำรวจข้อมูล , พนักงาน ขับเครื่องจักรกลขนาดเบา , พนักงานขับเรือชุด (รถชุด) , พนักงานเก็บเงิน , พนักงานพิมพ์ดีด หรือตำแหน่งอื่น ๆ ที่มีได้กำหนดไว้	กลุ่มที่ ๑-๒	๑๖	๙,๕๒๐	๒๑	๑๑,๖๓๐	๒.๕	๒๓	๑๒,๕๖๐
			๒๑.๕	๑๑,๘๖๐	๒๒.๕	๑๒,๓๓๐	๒	๒๔	๑๓,๐๗๐
			๒๓	๑๒,๕๖๐	๒๖	๑๔,๓๑๐	๑.๕	๒๗	๑๔,๘๕๐
			๒๖.๕	๑๔,๕๗๐	๓๓.๕	๑๘,๗๙๐	๑	๓๔	๑๙,๑๐๐
			๓๔	๑๙,๑๐๐	๓๖.๕	๒๐,๖๘๐	๐.๕	๓๗	๒๑,๐๑๐
			๓๗	๒๑,๐๑๐				กลุ่มที่ ๒ (๒๔.๕)	๒๑,๕๐๐
			กลุ่มที่ ๒ (๒๔)	๒๑,๑๔๐				กลุ่มที่ ๒ (๒๔.๕)	๒๑,๕๐๐

หมายเหตุ ทุกตำแหน่งเริ่มรับค่าจ้างจากบัญชีอัตราค่าจ้างลูกจ้างประจำขององค์กรปกครองส่วนท้องถิ่น กลุ่มที่ ๑



๕

บัญชีเงินเพิ่มลูกจ้างประจำขององค์กรปกครองส่วนท้องถิ่นที่ได้รับการบรรจุและแต่งตั้ง ก่อนวันที่ ๑ พฤษภาคม ๒๕๖๗
จำแนกตามอัตราค่าจ้าง ใช้บังคับในวันที่ ๑ พฤษภาคม ๒๕๖๗

ที่	คุณสมบัติเฉพาะสำหรับตำแหน่ง/ตำแหน่ง	กลุ่มบัญชี ค่าจ้าง	ช่วงของขั้น/อัตราค่าจ้างที่ได้รับการปรับในแต่ละช่วง (๑)				จำนวนขั้น ที่ได้รับ การปรับ (๒)	ขั้น/อัตราค่าจ้าง ที่ได้รับ การปรับไม่เกิน (๓)	
			ขั้น	อัตราค่าจ้าง	ขั้น	อัตราค่าจ้าง		ขั้น	อัตราค่าจ้าง
			๔	วุฒิการศึกษาประกาศนียบัตรวิชาชีพเทคนิค (ปวท.) หรือ ประกาศนียบัตรวิชาการศึกษาระดับชั้นสูง (ปกศ.สูง) หรือ อนุปริญญา หรือประกาศนียบัตรของส่วนราชการต่าง ๆ ที่มีหลักสูตร กำหนดระยะเวลาศึกษาต่อจากประกาศนียบัตรมัธยมศึกษาตอนปลาย ไม่น้อยกว่า ๒ ปี	กลุ่มที่ ๑-๒	๑๙.๕		๑๐,๙๗๐	๒๓
			๒๓.๕	๑๒,๘๑๐	๒๗	๑๔,๘๕๐	๒	๒๘.๕	๑๕,๗๒๐
			๒๗.๕	๑๕,๑๔๐	๓๑	๑๗,๒๗๐	๑.๕	๓๒	๑๗,๘๘๐
			๓๑.๕	๑๗,๕๗๐	๓๖.๕	๒๐,๖๘๐	๑	๓๗	๒๑,๐๑๐
			๓๗	๒๑,๐๑๐				กลุ่มที่ ๒ (๒๔.๕)	๒๑,๕๐๐
			กลุ่มที่ ๒ (๒๔)	๒๑,๑๔๐	กลุ่มที่ ๒ (๒๗)	๒๓,๓๔๐	๐.๕	กลุ่มที่ ๒ (๒๗.๕)	๒๓,๗๑๐
๕	๑. วุฒิการศึกษาประกาศนียบัตรวิชาชีพชั้นสูง (ปวส.) หรือเทียบเท่า หรือ ๒. ปฏิบัติงานในตำแหน่งหัวหน้าหมวดรถยนต์ , หัวหน้าหมวดคนงาน และสถานที่, พนักงานขับเครื่องจักรกลขนาดกลาง	กลุ่มที่ ๑-๓	๒๑	๑๑,๖๓๐	๒๓	๑๒,๕๖๐	๒.๕	๒๕	๑๓,๗๖๐
			๒๓.๕	๑๒,๘๑๐	๒๘.๕	๑๕,๗๒๐	๒	๓๐	๑๖,๖๕๐
			๒๙	๑๖,๐๓๐	๓๒	๑๗,๘๘๐	๑.๕	๓๓	๑๘,๔๘๐
			๓๒.๕	๑๘,๑๙๐	๓๖	๒๐,๓๖๐	๑	๓๗	๒๑,๐๑๐
			๓๖.๕	๒๐,๖๘๐				กลุ่มที่ ๒ (๒๔)	๒๑,๑๔๐
			๓๗	๒๑,๐๑๐				กลุ่มที่ ๒ (๒๔.๕)	๒๑,๕๐๐
			กลุ่มที่ ๒ (๒๔)	๒๑,๑๔๐	กลุ่มที่ ๒ (๒๘)	๒๔,๐๘๐	๐.๕	กลุ่มที่ ๒ (๒๘.๕)	๒๔,๔๕๐

หมายเหตุ ทุกตำแหน่งเริ่มรับค่าจ้างจากบัญชีอัตราค่าจ้างลูกจ้างประจำขององค์กรปกครองส่วนท้องถิ่น กลุ่มที่ ๑



บัญชีเงินเพิ่มลูกจ้างประจำขององค์กรปกครองส่วนท้องถิ่นที่ได้รับการบรรจุและแต่งตั้ง ก่อนวันที่ ๑ พฤษภาคม ๒๕๖๗
 จำแนกตามอัตราค่าจ้าง ใช้บังคับในวันที่ ๑ พฤษภาคม ๒๕๖๗

ที่	คุณสมบัติเฉพาะสำหรับตำแหน่ง/ตำแหน่ง	กลุ่มบัญชี ค่าจ้าง	ช่วงของชั้น/อัตราค่าจ้างที่ได้รับการปรับในแต่ละช่วง (๑)				จำนวนชั้น ที่ได้รับ การปรับ (๒)	ชั้น/อัตราค่าจ้าง ที่ได้รับ การปรับไม่เกิน (๓)	
			ชั้น	อัตราค่าจ้าง	ชั้น	อัตราค่าจ้าง		ชั้น	อัตราค่าจ้าง
๖	วุฒิมหาบัณฑิตปริญญาตรีหรือเทียบเท่า	กลุ่มที่ ๑-๓	๒๗.๕	๑๕,๑๔๐	๓๔.๕	๑๙,๔๑๐	๒.๕	๓๖.๕	๒๐,๖๘๐
			๓๕	๑๙,๗๒๐			๒	๓๗	๒๑,๐๑๐
			๓๕.๕	๒๐,๐๔๐				กลุ่มที่ ๒ (๒๔)	๒๑,๑๔๐
			๓๖	๒๐,๓๖๐				กลุ่มที่ ๒ (๒๔.๕)	๒๑,๕๐๐
			๓๖.๕	๒๐,๖๘๐				กลุ่มที่ ๒ (๒๕)	๒๑,๘๘๐
			๓๗	๒๑,๐๑๐				กลุ่มที่ ๒ (๒๕.๕)	๒๒,๒๓๐
			กลุ่มที่ ๒ (๒๔)	๒๑,๑๔๐	กลุ่มที่ ๒ (๒๔.๕)	๒๑,๕๐๐	๒	กลุ่มที่ ๒ (๒๖)	๒๒,๖๐๐
			กลุ่มที่ ๒ (๒๕)	๒๑,๘๘๐	กลุ่มที่ ๒ (๒๘)	๒๔,๐๘๐	๑.๕	กลุ่มที่ ๒ (๒๙)	๒๔,๘๕๐
			กลุ่มที่ ๒ (๒๘.๕)	๒๔,๔๕๐	กลุ่มที่ ๒ (๒๙.๕)	๒๕,๒๕๐	๑	กลุ่มที่ ๒ (๓๐)	๒๕,๖๗๐

หมายเหตุ ทุกตำแหน่งเริ่มรับค่าจ้างจากบัญชีอัตราค่าจ้างลูกจ้างประจำขององค์กรปกครองส่วนท้องถิ่น กลุ่มที่ ๑

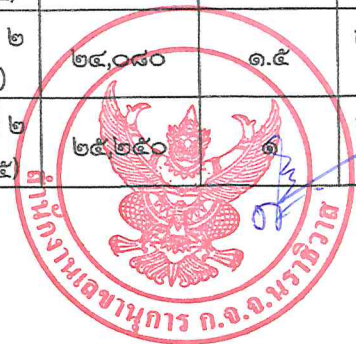

บัญชีเงินเพิ่มลูกจ้างประจำขององค์กรปกครองส่วนท้องถิ่นที่ได้รับการบรรจุและแต่งตั้ง ก่อนวันที่ ๑ พฤษภาคม ๒๕๖๗
 จำแนกตามอัตราค่าจ้าง ใช้บังคับในวันที่ ๑ พฤษภาคม ๒๕๖๗

ที่	คุณสมบัติเฉพาะสำหรับตำแหน่ง/ตำแหน่ง	กลุ่มบัญชี ค่าจ้าง	ช่วงของชั้น/อัตราค่าจ้างที่ได้รับการปรับในแต่ละช่วง (๑)				จำนวนชั้น ที่ได้รับ การปรับ (๒)	ชั้น/อัตราค่าจ้าง ที่ได้รับ การปรับไม่เกิน (๓)	
			ชั้น	อัตราค่าจ้าง	ชั้น	อัตราค่าจ้าง		ชั้น	อัตราค่าจ้าง
	ได้รับวุฒิมหาบัณฑิตหรือเทียบเท่า (ต่อ)	กลุ่มที่ ๑-๓	กลุ่มที่ ๒ (๒๙.๕)	๒๕,๒๕๐			๑	กลุ่มที่ ๓ (๒๓.๕)	๒๕,๙๗๐
			กลุ่มที่ ๒ (๓๐)	๒๕,๖๗๐				กลุ่มที่ ๓ (๒๔)	๒๖,๔๖๐
			กลุ่มที่ ๓ (๒๓.๕)	๒๕,๙๗๐				กลุ่มที่ ๓ (๒๔.๕)	๒๖,๙๘๐
			กลุ่มที่ ๓ (๒๔)	๒๖,๔๖๐	กลุ่มที่ ๓ (๓๐)	๓๓,๐๐๐		๐.๕	กลุ่มที่ ๓ (๓๐.๕)
๗	ครูผู้ดูแลเด็กเล็ก	กลุ่มที่ ๑-๓	๒๗.๕	๑๕,๑๔๐	๓๔.๕	๑๙,๔๑๐	๒.๕	๓๖.๕	๒๐,๖๘๐
			๓๕	๑๙,๗๒๐			๒	๓๗	๒๑,๐๑๐
			๓๕.๕	๒๐,๐๔๐				กลุ่มที่ ๒ (๒๔)	๒๑,๑๔๐
			๓๖	๒๐,๓๖๐				กลุ่มที่ ๒ (๒๔.๕)	๒๑,๕๐๐
			๓๖.๕	๒๐,๖๘๐				กลุ่มที่ ๒ (๒๕)	๒๑,๘๘๐
			๓๗	๒๑,๐๑๐				กลุ่มที่ ๒ (๒๕.๕)	๒๒,๒๓๐
			กลุ่มที่ ๒ (๒๔)	๒๑,๑๔๐	กลุ่มที่ ๒ (๒๔.๕)	๒๑,๕๐๐	๒	กลุ่มที่ ๒ (๒๖)	๒๒,๖๐๐
			กลุ่มที่ ๒ (๒๕)	๒๑,๘๘๐	กลุ่มที่ ๒ (๒๘)	๒๔,๐๘๐	๑.๕	กลุ่มที่ ๒ (๒๙)	๒๔,๘๕๐



บัญชีเงินเพิ่มลูกจ้างประจำขององค์กรปกครองส่วนท้องถิ่นที่ได้รับการบรรจุและแต่งตั้ง ก่อนวันที่ ๑ พฤษภาคม ๒๕๖๗
 จำแนกตามอัตราค่าจ้าง ใช้บังคับในวันที่ ๑ พฤษภาคม ๒๕๖๗

ที่	คุณสมบัติเฉพาะสำหรับตำแหน่ง/ตำแหน่ง	กลุ่มบัญชี ค่าจ้าง	ช่วงของขั้น/อัตราค่าจ้างที่ได้รับการปรับในแต่ละช่วง (๑)				จำนวนขั้น ที่ได้รับ การปรับ (๒)	ขั้น/อัตราค่าจ้าง ที่ได้รับ การปรับไม่เกิน (๓)	
			ขั้น	อัตราค่าจ้าง	ขั้น	อัตราค่าจ้าง		ขั้น	อัตราค่าจ้าง
	ครูผู้ดูแลเด็กเล็ก (ต่อ)		กลุ่มที่ ๒ (๒๘.๕)	๒๔,๔๕๐	กลุ่มที่ ๒ (๒๙)	๒๔,๘๕๐	๑	กลุ่มที่ ๒ (๓๐)	๒๕,๖๗๐
			กลุ่มที่ ๒ (๒๙.๕)	๒๕,๒๕๐				กลุ่มที่ ๓ (๒๓.๕)	๒๕,๙๗๐
			กลุ่มที่ ๒ (๓๐)	๒๕,๖๗๐				กลุ่มที่ ๓ (๒๔)	๒๖,๔๖๐
			กลุ่มที่ ๓ (๒๓.๕)	๒๕,๙๗๐			๑	กลุ่มที่ ๓ (๒๔.๕)	๒๖,๙๘๐
			กลุ่มที่ ๓ (๒๔)	๒๖,๔๖๐	กลุ่มที่ ๓ (๓๐)	๓๓,๐๐๐	๐.๕	กลุ่มที่ ๓ (๓๐.๕)	๓๓,๕๖๐
๘	พนักงานขับเครื่องจักรกลขนาดหนัก	กลุ่มที่ ๒-๓	๑๕	๑๕,๐๐๐	๑๙	๑๗,๕๕๐	๒.๕	๒๑	๑๘,๙๕๐
			๑๙.๕	๑๗,๘๙๐	๒๒	๑๙,๖๖๐	๒	๒๓.๕	๒๐,๗๗๐
			๒๒.๕	๒๐,๐๔๐	๒๘	๒๔,๐๘๐	๑.๕	๒๙	๒๔,๘๕๐
			๒๘.๕	๒๔,๔๕๐	๒๙	๒๔,๘๕๐	๑	๓๐	๒๕,๖๗๐
			๒๙.๕	๒๕,๒๕๐				กลุ่มที่ ๓ (๒๓.๕)	๒๕,๙๗๐
			๓๐	๒๕,๖๗๐				กลุ่มที่ ๓ (๒๔)	๒๖,๔๖๐
			กลุ่มที่ ๓ (๒๓.๕)	๒๕,๙๗๐	กลุ่มที่ ๓ (๒๔)	๒๖,๔๖๐	๑	กลุ่มที่ ๓ (๒๔.๕)	๒๖,๙๘๐
กลุ่มที่ ๓ (๒๔.๕)	๒๖,๙๘๐	กลุ่มที่ ๓ (๓๐)	๓๓,๐๐๐	๐.๕	กลุ่มที่ ๓ (๓๐.๕)	๓๓,๕๖๐			

หมายเหตุ ที่ ๘ เป็นตำแหน่งเริ่มรับค่าจ้างจากบัญชีอัตราค่าจ้างลูกจ้างประจำขององค์กรปกครองส่วนท้องถิ่น กลุ่มที่ ๒



Handwritten signature and date in blue ink.

บัญชีเงินเพิ่มลูกจ้างประจำขององค์กรปกครองส่วนท้องถิ่นที่ได้รับการบรรจุและแต่งตั้ง ก่อนวันที่ ๑ พฤษภาคม ๒๕๖๘
จำแนกตามอัตราค่าจ้าง ใช้บังคับในวันที่ ๑ พฤษภาคม ๒๕๖๘

ที่	คุณสมบัติเฉพาะสำหรับตำแหน่ง/ตำแหน่ง	กลุ่มบัญชี ค่าจ้าง	ช่วงของชั้น/อัตราค่าจ้างที่ได้รับการปรับในแต่ละช่วง (๑)				จำนวนชั้น ที่ได้รับ การปรับ (๒)	ชั้น/อัตราค่าจ้าง ที่ได้รับ การปรับไม่เกิน (๓)	
			ชั้น	อัตราค่าจ้าง	ชั้น	อัตราค่าจ้าง		ชั้น	อัตราค่าจ้าง
๑	๑. วุฒิการศึกษาต่ำกว่าประกาศนียบัตรมัธยมศึกษาตอนต้น หรือ ๒. ปฏิบัติงานในตำแหน่งคนงาน , คนงานประมง , คนงานประจำเรือยนต์ , คนงานเกษตร , ภารโรง , นักการ , ยาม , คนสวน , บริกรหรือพนักงาน ประจำตึกหรือโรงแรม , คนงานประจำรถขยะ , คนงานประจำรถตุ๊กตุ๊ก , คนงานประจำโรงฆ่าสัตว์ , พนักงานผลิตน้ำประปา หรือ คนครัว	กลุ่มที่ ๑	๑๖.๕	๙,๗๑๐	๒๑.๕	๑๑,๘๖๐	๒.๕	๒๓.๕	๑๒,๘๑๐
			๒๒	๑๒,๐๙๐	๒๓.๕	๑๒,๘๑๐	๒	๒๕	๑๓,๗๖๐
			๒๔	๑๓,๐๗๐	๒๗	๑๔,๘๕๐	๑.๕	๒๘	๑๕,๔๔๐
			๒๗.๕	๑๕,๑๔๐	๓๕.๕	๒๐,๐๔๐	๑	๓๖	๒๐,๓๖๐
			๓๖	๒๐,๓๖๐	๓๖.๕	๒๐,๖๘๐	๐.๕	๓๗	๒๑,๐๑๐
๒	๑. วุฒิการศึกษาประกาศนียบัตรมัธยมศึกษาตอนต้น หรือ ประกาศนียบัตรมัธยมศึกษาตอนปลาย หรือ ๒. ปฏิบัติงานในตำแหน่งพนักงานดับเพลิง , พนักงานจดมาตรวัด, คนงานเครื่องสูบน้ำ , คนงานเครื่องกำเนิดไฟฟ้าหรือ ผู้ช่วยช่าง ทุกประเภท	กลุ่มที่ ๑-๒	๑๖.๕	๙,๗๑๐	๒๑.๕	๑๑,๘๖๐	๒.๕	๒๓.๕	๑๒,๘๑๐
			๒๒	๑๒,๐๙๐	๒๓.๕	๑๒,๘๑๐	๒	๒๕	๑๓,๗๖๐
			๒๔	๑๓,๐๗๐	๒๗	๑๔,๘๕๐	๑.๕	๒๘	๑๕,๔๔๐
			๒๗.๕	๑๕,๑๔๐	๓๕.๕	๒๐,๐๔๐	๑	๓๖	๒๐,๓๖๐
			๓๖	๒๐,๓๖๐	๓๖.๕	๒๐,๖๘๐	๐.๕	๓๗	๒๑,๐๑๐
		๓๗	๒๑,๐๑๐				กลุ่มที่ ๒ (๒๔)	๒๑,๑๔๐	
		กลุ่มที่ ๒ (๒๔)	๒๑,๑๔๐	กลุ่มที่ ๒ (๒๖)	๒๒,๖๐๐	๐.๕	กลุ่มที่ ๒ (๒๖.๕)	๒๒,๙๘๐	
๓	๑. วุฒิการศึกษาประกาศนียบัตรวิชาชีพ (ปวช.) หรือเทียบเท่า หรือ ๒. ปฏิบัติงานในตำแหน่งพนักงานวิทยุ , พนักงานขับรถยนต์ , พนักงานเทคนิค , พนักงานขับรถหรือนายท้ายเรือ , ลูกมือช่างแผนกช่างไฟฟ้าและทะเบียน ทรัพย์สิน , เจ้าหน้าที่ทะเบียนทรัพย์สิน , เจ้าหน้าที่สำรวจข้อมูล , พนักงาน ขับเครื่องจักรกลขนาดเบา , พนักงานขับเรือชุด (รถชุด) , พนักงานเก็บเงิน , พนักงานพิมพ์ดีด หรือตำแหน่งอื่น ๆ ที่มีได้กำหนดไว้	กลุ่มที่ ๑-๒	๑๘.๕	๑๐,๕๔๐	๒๓	๑๒,๕๖๐	๒.๕	๒๕	๑๓,๗๖๐
			๒๓.๕	๑๒,๘๑๐	๒๖	๑๔,๓๑๐	๒	๒๗.๕	๑๕,๑๔๐
			๒๖.๕	๑๔,๕๗๐	๒๘.๕	๑๕,๗๒๐	๑.๕	๒๙.๕	๑๖,๓๔๐
			๒๙	๑๖,๐๓๐	๓๖.๕	๒๐,๖๘๐	๑	๓๗	๒๑,๐๑๐
			๓๗	๒๑,๐๑๐				กลุ่มที่ ๒ (๒๔.๕)	๒๑,๕๐๐
		กลุ่มที่ ๒ (๒๔)	๒๑,๑๔๐	กลุ่มที่ ๒ (๒๗)	๒๓,๓๔๐	๐.๕	กลุ่มที่ ๒ (๒๗.๕)	๒๓,๗๑๐	

หมายเหตุ ทุกตำแหน่งเริ่มรับค่าจ้างจากบัญชีอัตราค่าจ้างลูกจ้างประจำขององค์กรปกครองส่วนท้องถิ่น กลุ่มที่ ๑



(Handwritten signature)

บัญชีเงินเพิ่มลูกจ้างประจำขององค์กรปกครองส่วนท้องถิ่นที่ได้รับการบรรจุและแต่งตั้ง ก่อนวันที่ ๑ พฤษภาคม ๒๕๖๘
 จำแนกตามอัตราค่าจ้าง ใช้บังคับในวันที่ ๑ พฤษภาคม ๒๕๖๘

ที่	คุณสมบัติเฉพาะสำหรับตำแหน่ง/ตำแหน่ง	กลุ่มบัญชี ค่าจ้าง	ช่วงของชั้น/อัตราค่าจ้างที่ได้รับการปรับในแต่ละช่วง (๑)				จำนวนชั้น ที่ได้รับ การปรับ (๒)	ชั้น/อัตราค่าจ้าง ที่ได้รับ การปรับไม่เกิน (๓)	
			ชั้น	อัตราค่าจ้าง	ชั้น	อัตราค่าจ้าง		ชั้น	อัตราค่าจ้าง
๔	วุฒิมัธยมศึกษาประกาศนียบัตรวิชาชีพเทคนิค (ปวท.) หรือประกาศนียบัตรวิชาการศึกษาชั้นสูง (ปกศ.สูง) หรืออนุปริญญา หรือประกาศนียบัตรของส่วนราชการต่าง ๆ ที่มีหลักสูตรกำหนดระยะเวลาศึกษาต่อจากประกาศนียบัตรมัธยมศึกษาตอนปลาย ไม่น้อยกว่า ๒ ปี	กลุ่มที่ ๑-๓	๒๒	๑๒,๐๙๐	๒๖	๑๔,๓๑๐	๒.๕	๒๘	๑๕,๔๕๐
			๒๖.๕	๑๔,๕๗๐	๓๐	๑๖,๖๕๐	๒	๓๑.๕	๑๗,๕๗๐
			๓๐.๕	๑๖,๙๖๐	๓๔	๑๙,๑๐๐	๑.๕	๓๕	๑๙,๗๒๐
			๓๔.๕	๑๙,๔๑๐	๓๖	๒๐,๓๖๐	๑	๓๗	๒๑,๐๑๐
			๓๖.๕	๒๐,๖๘๐				กลุ่มที่ ๒ (๒๔.๕)	๒๑,๕๐๐
			๓๗	๒๑,๐๑๐				กลุ่มที่ ๒ (๒๕)	๒๑,๘๘๐
			กลุ่มที่ ๒ (๒๔)	๒๑,๑๔๐	กลุ่มที่ ๒ (๒๘)	๒๔,๐๘๐	๑	กลุ่มที่ ๒ (๒๘.๕)	๒๔,๔๕๐
			กลุ่มที่ ๒ (๒๘.๕)	๒๔,๔๕๐	กลุ่มที่ ๒ (๒๙.๕)	๒๕,๒๕๐	๐.๕	กลุ่มที่ ๒ (๓๐)	๒๕,๖๗๐
			กลุ่มที่ ๒ (๓๐)	๒๕,๖๗๐				กลุ่มที่ ๓ (๒๓.๕)	๒๕,๙๗๐
			กลุ่มที่ ๓ (๒๓.๕)	๒๕,๙๗๐	กลุ่มที่ ๓ (๒๔)	๒๖,๔๖๐	๐.๕	กลุ่มที่ ๓ (๒๔.๕)	๒๖,๙๘๐

หมายเหตุ ทุกตำแหน่งเริ่มรับค่าจ้างจากบัญชีอัตราค่าจ้างลูกจ้างประจำขององค์กรปกครองส่วนท้องถิ่น กลุ่มที่ ๑



บัญชีเงินเพิ่มลูกจ้างประจำขององค์กรปกครองส่วนท้องถิ่นที่ได้รับการบรรจุและแต่งตั้ง ก่อนวันที่ ๑ พฤษภาคม ๒๕๖๘
 จำแนกตามอัตราค่าจ้าง ใช้บังคับในวันที่ ๑ พฤษภาคม ๒๕๖๘

ที่	คุณสมบัติเฉพาะสำหรับตำแหน่ง/ตำแหน่ง	กลุ่มบัญชี ค่าจ้าง	ช่วงของชั้น/อัตราค่าจ้างที่ได้รับการปรับในแต่ละช่วง (๑)				จำนวนชั้น ที่ได้รับ การปรับ (๒)	ชั้น/อัตราค่าจ้าง ที่ได้รับ การปรับไม่เกิน (๓)	
			ชั้น	อัตราค่าจ้าง	ชั้น	อัตราค่าจ้าง		ชั้น	อัตราค่าจ้าง
๕	๑. ได้รับวุฒิการศึกษาประกาศนียบัตรวิชาชีพชั้นสูง (ปวส.) หรือเทียบเท่า หรือ ๒. ปฏิบัติงานในตำแหน่งหัวหน้าหมวดรถยนต์ , หัวหน้าหมวดคนงาน และสถานที่, พนักงานขับเครื่องจักรกลขนาดกลาง สำหรับตำแหน่งหัวหน้าหมวดคนงานและสถานที่ เงินเดือนที่ปรับเพิ่มขึ้น แล้วต้องไม่เกิน ๒๕,๖๗๐ บาท (กลุ่มที่ ๒ ชั้นที่ ๓๐)	กลุ่มที่ ๑-๓	๒๓.๕	๑๒,๘๑๐	๒๗.๕	๑๕,๑๔๐	๒.๕	๒๙.๕	๑๖,๓๔๐
			๒๘	๑๕,๔๔๐	๓๑.๕	๑๗,๕๗๐	๒	๓๓	๑๘,๔๘๐
			๓๒	๑๗,๘๘๐	๓๖	๒๐,๓๖๐	๑.๕	๓๗	๒๑,๐๑๐
			๓๖.๕	๒๐,๖๘๐				กลุ่มที่ ๒ (๒๔.๕)	๒๑,๕๐๐
			๓๗	๒๑,๐๑๐				กลุ่มที่ ๒ (๒๕)	๒๑,๘๘๐
			กลุ่มที่ ๒ (๒๔)	๒๑,๑๔๐	กลุ่มที่ ๒ (๒๖)	๒๒,๖๐๐	๑	กลุ่มที่ ๒ (๒๖.๕)	๒๒,๙๘๐
			กลุ่มที่ ๒ (๒๖.๕)	๒๒,๙๘๐	กลุ่มที่ ๒ (๒๙.๕)	๒๕,๒๕๐	๐.๕	กลุ่มที่ ๒ (๓๐)	๒๕,๖๗๐
			กลุ่มที่ ๒ (๓๐)	๒๕,๖๗๐				กลุ่มที่ ๓ (๒๓.๕)	๒๕,๙๗๐
			กลุ่มที่ ๓ (๒๓.๕)	๒๕,๙๗๐	กลุ่มที่ ๓ (๒๕)	๒๗,๔๘๐	๐.๕	กลุ่มที่ ๓ (๒๕.๕)	๒๘,๐๓๐

หมายเหตุ ทุกตำแหน่งเริ่มรับค่าจ้างจากบัญชีอัตราค่าจ้างลูกจ้างประจำขององค์กรปกครองส่วนท้องถิ่น กลุ่มที่ ๑



Handwritten blue ink signatures and initials.

บัญชีเงินเพิ่มลูกจ้างประจำขององค์การปกครองส่วนท้องถิ่นที่ได้รับการบรรจุและแต่งตั้ง ก่อนวันที่ ๑ พฤษภาคม ๒๕๖๘
 จำแนกตามอัตราค่าจ้าง ใช้บังคับในวันที่ ๑ พฤษภาคม ๒๕๖๘

ที่	คุณสมบัติเฉพาะสำหรับตำแหน่ง/ตำแหน่ง	กลุ่มบัญชี ค่าจ้าง	ช่วงของชั้น/อัตราค่าจ้างที่ได้รับการปรับในแต่ละช่วง (๑)				จำนวนชั้น ที่ได้รับ การปรับ (๒)	ชั้น/อัตราค่าจ้าง ที่ได้รับ การปรับไม่เกิน (๓)	
			ชั้น	อัตราค่าจ้าง	ชั้น	อัตราค่าจ้าง		ชั้น	อัตราค่าจ้าง
๖	ได้รับวุฒิการศึกษาปริญญาตรีหรือเทียบเท่า	กลุ่มที่ ๑-๓	๓๐	๑๖,๖๕๐	๓๔.๕	๑๙,๔๑๐	๒.๕	๓๗	๒๑,๐๑๐
			๓๕	๑๙,๗๒๐				กลุ่มที่ ๒ (๒๔)	๒๑,๑๔๐
			๓๕.๕	๒๐,๐๔๐				กลุ่มที่ ๒ (๒๔.๕)	๒๑,๕๐๐
			๓๖	๒๐,๓๖๐				กลุ่มที่ ๒ (๒๕)	๒๑,๘๘๐
			๓๖.๕	๒๐,๖๘๐				กลุ่มที่ ๒ (๒๕.๕)	๒๒,๒๓๐
			๓๗	๒๑,๐๑๐				กลุ่มที่ ๒ (๒๖)	๒๒,๖๐๐
			กลุ่มที่ ๒ (๒๔)	๒๑,๑๔๐	กลุ่มที่ ๒ (๒๘)	๒๔,๐๘๐		๒	กลุ่มที่ ๒ (๒๙.๕)
			กลุ่มที่ ๒ (๒๘.๕)	๒๔,๔๕๐			๑.๕	กลุ่มที่ ๒ (๓๐)	๒๕,๖๓๐
			กลุ่มที่ ๒ (๒๙)	๒๔,๘๕๐				กลุ่มที่ ๓ (๒๓.๕)	๒๕,๙๗๐
			กลุ่มที่ ๒ (๒๙.๕)	๒๕,๒๕๐				กลุ่มที่ ๓ (๒๔)	๒๖,๔๖๐

หมายเหตุ ทุกตำแหน่งเริ่มรับค่าจ้างจากบัญชีอัตราค่าจ้างลูกจ้างประจำขององค์การปกครองส่วนท้องถิ่น กลุ่มที่ ๑



บัญชีเงินเพิ่มลูกจ้างประจำขององค์การปกครองส่วนท้องถิ่นที่ได้รับการบรรจุและแต่งตั้ง ก่อนวันที่ ๑ พฤษภาคม ๒๕๖๘
 จำแนกตามอัตราค่าจ้าง ใช้บังคับในวันที่ ๑ พฤษภาคม ๒๕๖๘

ที่	คุณสมบัติเฉพาะสำหรับตำแหน่ง/ตำแหน่ง	กลุ่มบัญชี ค่าจ้าง	ช่วงของขั้น/อัตราค่าจ้างที่ได้รับการปรับในแต่ละช่วง (๑)				จำนวนขั้น ที่ได้รับ การปรับ (๒)	ขั้น/อัตราค่าจ้าง ที่ได้รับ การปรับไม่เกิน (๓)			
			ขั้น	อัตราค่าจ้าง	ขั้น	อัตราค่าจ้าง		ขั้น	อัตราค่าจ้าง		
	ได้รับวุฒิการศึกษาปริญญาตรีหรือเทียบเท่า (ต่อ)		กลุ่มที่ ๒ (๓๐)	๒๕,๖๗๐			๑	กลุ่มที่ ๓ (๒๔.๕)	๒๖,๙๘๐		
			กลุ่มที่ ๓ (๒๓.๕)	๒๕,๙๗๐	กลุ่มที่ ๓ (๒๗)	๒๙,๖๘๐		กลุ่มที่ ๓ (๒๗.๕)	๓๐,๒๒๐		
			กลุ่มที่ ๓ (๒๗.๕)	๓๐,๒๒๐	กลุ่มที่ ๓ (๓๐.๕)	๓๓,๕๖๐		กลุ่มที่ ๓ (๓๑)	๓๔,๑๑๐		
๗	ครูผู้ดูแลเด็กเล็ก	กลุ่มที่ ๑-๓	๓๐	๑๖,๖๕๐	๓๔.๕	๑๙,๔๑๐	๒.๕	๓๗	๒๑,๐๑๐		
			๓๕	๑๙,๗๒๐				กลุ่มที่ ๒ (๒๔)	๒๑,๑๔๐		
			๓๕.๕	๒๐,๐๔๐				กลุ่มที่ ๒ (๒๔.๕)	๒๑,๕๐๐		
			๓๖	๒๐,๓๖๐				กลุ่มที่ ๒ (๒๕)	๒๑,๘๘๐		
			๓๖.๕	๒๐,๖๘๐				กลุ่มที่ ๒ (๒๕.๕)	๒๒,๒๓๐		
			๓๗	๒๑,๐๑๐				กลุ่มที่ ๒ (๒๖)	๒๒,๖๐๐		
			กลุ่มที่ ๒ (๒๔)	๒๑,๑๔๐	กลุ่มที่ ๒ (๒๘)	๒๔,๐๘๐		๒	กลุ่มที่ ๒ (๒๙.๕)	๒๕,๒๕๐	
			กลุ่มที่ ๒ (๒๘.๕)	๒๔,๔๕๐					๑.๕	กลุ่มที่ ๒ (๓๐)	๒๕,๖๗๐
			กลุ่มที่ ๒ (๒๙)	๒๔,๘๕๐					กลุ่มที่ ๓ (๒๓.๕)	๒๕,๙๗๐	



บัญชีเงินเพิ่มลูกจ้างประจำขององค์การปกครองส่วนท้องถิ่นที่ได้รับการบรรจุและแต่งตั้ง ก่อนวันที่ ๑ พฤษภาคม ๒๕๖๘
จำแนกตามอัตราค่าจ้าง ใช้บังคับในวันที่ ๑ พฤษภาคม ๒๕๖๘

ที่	คุณสมบัติเฉพาะสำหรับตำแหน่ง/ตำแหน่ง	กลุ่มบัญชี ค่าจ้าง	ช่วงของชั้น/อัตราค่าจ้างที่ได้รับการปรับในแต่ละช่วง (๑)				จำนวนชั้น ที่ได้รับ การปรับ (๒)	ชั้น/อัตราค่าจ้าง ที่ได้รับ การปรับไม่เกิน (๓)		
			ชั้น	อัตราค่าจ้าง	ชั้น	อัตราค่าจ้าง		ชั้น	อัตราค่าจ้าง	
	ครูผู้ดูแลเด็กเล็ก (ต่อ)		กลุ่มที่ ๒ (๒๙.๕)	๒๕,๒๕๐			๑	กลุ่มที่ ๓ (๒๔)	๒๖,๔๖๐	
			กลุ่มที่ ๒ (๓๐)	๒๕,๖๗๐				กลุ่มที่ ๓ (๒๔.๕)	๒๖,๙๘๐	
			กลุ่มที่ ๓ (๒๓.๕)	๒๕,๙๗๐	กลุ่มที่ ๓ (๒๗)	๒๙,๖๘๐		กลุ่มที่ ๓ (๒๗.๕)	๓๐,๒๒๐	
			กลุ่มที่ ๓ (๒๗.๕)	๓๐,๒๒๐	กลุ่มที่ ๓ (๓๓.๕)	๓๗,๑๓๐		กลุ่มที่ ๓ (๓๔)	๓๗,๘๓๐	
๘	ปฏิบัติงานในตำแหน่งพนักงานขับเครื่องจักรกลขนาดหนัก	กลุ่มที่ ๒-๓	๑๗.๕	๑๖,๕๕๐	๒๑.๕	๑๙,๓๐๐	๒.๕	๒๓.๕	๒๐,๗๗๐	
			๒๒	๑๙,๖๖๐	๒๘	๒๔,๐๘๐		๒๙.๕	๒๕,๒๕๐	
			๒๘.๕	๒๔,๔๕๐				๓๐	๒๕,๖๗๐	
			๒๙	๒๔,๘๕๐				กลุ่มที่ ๓ (๒๓.๕)	๒๕,๙๗๐	
			๒๙.๕	๒๕,๒๕๐				กลุ่มที่ ๓ (๒๔)	๒๖,๔๖๐	
			๓๐	๒๕,๖๗๐				กลุ่มที่ ๓ (๒๔.๕)	๒๖,๙๘๐	
			กลุ่มที่ ๓ (๒๓.๕)	๒๕,๙๗๐	กลุ่มที่ ๓ (๒๗)	๒๙,๖๘๐		๑	กลุ่มที่ ๓ (๒๗.๕)	๓๐,๒๒๐
			กลุ่มที่ ๓ (๒๗.๕)	๓๐,๒๒๐	กลุ่มที่ ๓ (๓๓.๕)	๓๗,๑๓๐			๐.๕	กลุ่มที่ ๓ (๓๔)

หมายเหตุ ที่ ๘ เป็นตำแหน่งเริ่มรับค่าจ้างจากบัญชีอัตราค่าจ้างลูกจ้างประจำขององค์การปกครองส่วนท้องถิ่น กลุ่มที่ ๒

